Özel Seri

SWING

14

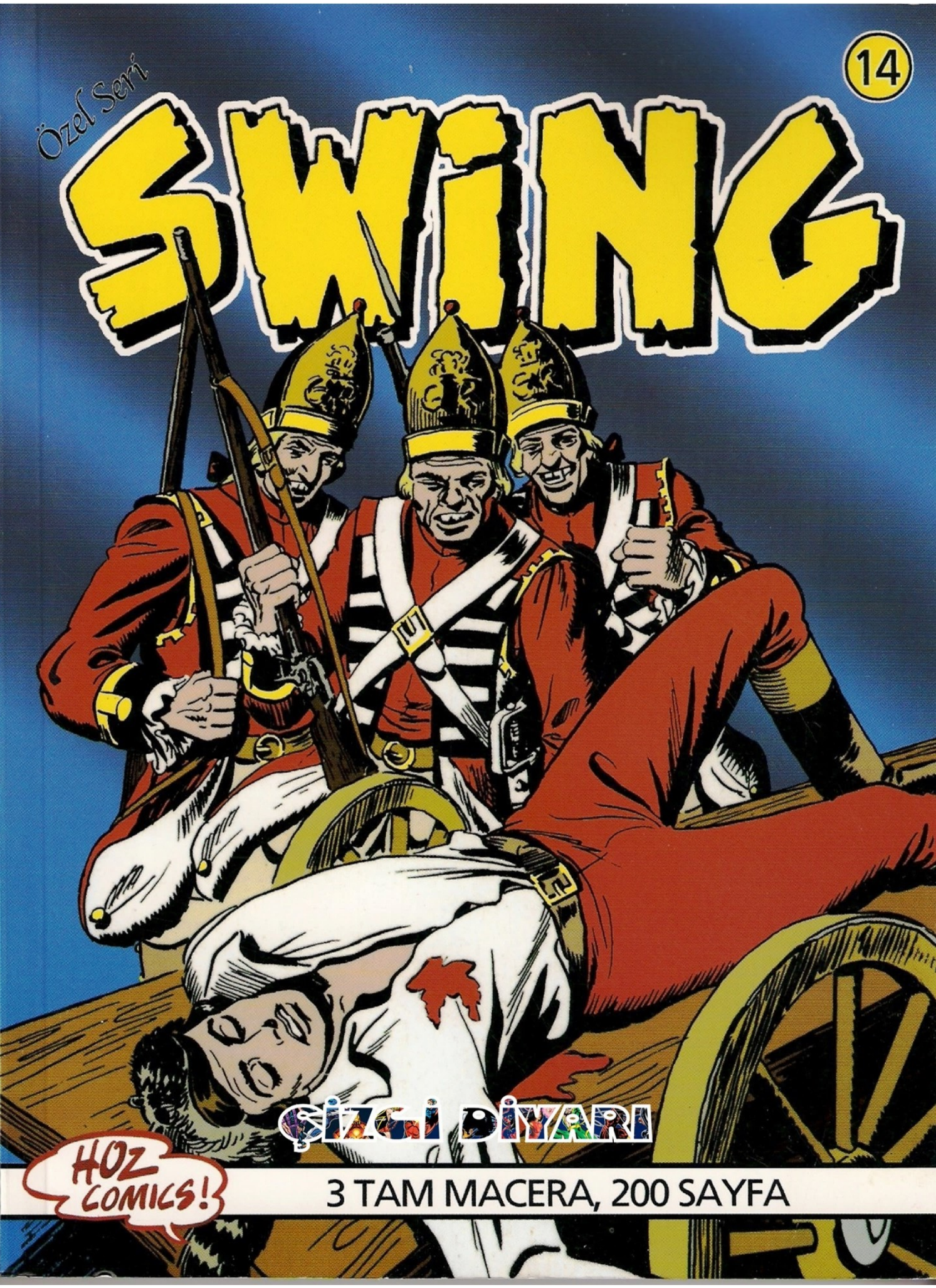

ÇİZGİ DİYARI

HOZ COMICS!

3 TAM MACERA, 200 SAYFA

SWING

Çizgi Roman
Sayı: 14
Ayda Bir Yayınlanır

Orijinal Adı:
Il Comandante Mark

Yazan ve Çizen:
esseGesse

İmtiyaz Sahibi ve Sorumlu
Yazıişleri Müdürü:
Mehmet Haşim ÖZ

Genel Yayın Yönetmeni:
Deniz KARAKAŞ

Satış Müdürü:
Bülent ÇAKIR

Görsel Yönetmen:
Gürkan Bayar

Türkçe Yayın Hakları:
Fatin OKTA © EDIZIONI EPIERRE
srl Gianni Bono ile yapılan
anlaşmayla yayınlanmaktadır
© HOZ Comics
15 Şubat 2006

İdari Ofis:
HOZ Comics
Hakimiyeti Milliye Cad. Kançal
Alışveriş Merkezi. 158/57
Üsküdar / İSTANBUL
Tel / Fax: +90 216 532 46 80
e-mail: info@hozcomics.com
web site: www.hozcomics.com

Ofset hazırlık: HOZ Grup
Film Çıkışı: Ender Grafik
Baskı: Portakal Basım Matbaacılık
ISSN: 1303 1244
Yerel Süreli Yayın

Dağıtım:
Merkez Dağıtım San. ve
Ticaret A.Ş.

TEKSAS VE TOMMİKS'TEN 50. YAŞ HEDİYESİ

"BLACK" NASIL "BLEK" OLDU...

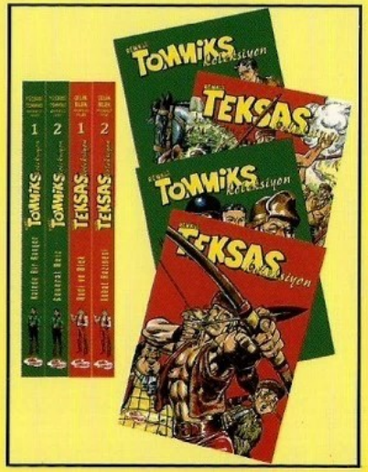

Renkli Teksas ve Tommiks'in Koleksiyon sayılarıyla EsseGesse Magazin'i alamayan okurlarımız üzülmesinler... Bu nadide kitaplara sahip olmak için hozcomics SAHAF'ı aramanız yeterli....

0 216 532 46 80
online sipariş
www.hozcomics.com

- KARAİPLER ÇARI
- HAYALET KELLY
- SWİNG'İN CENAZESİ

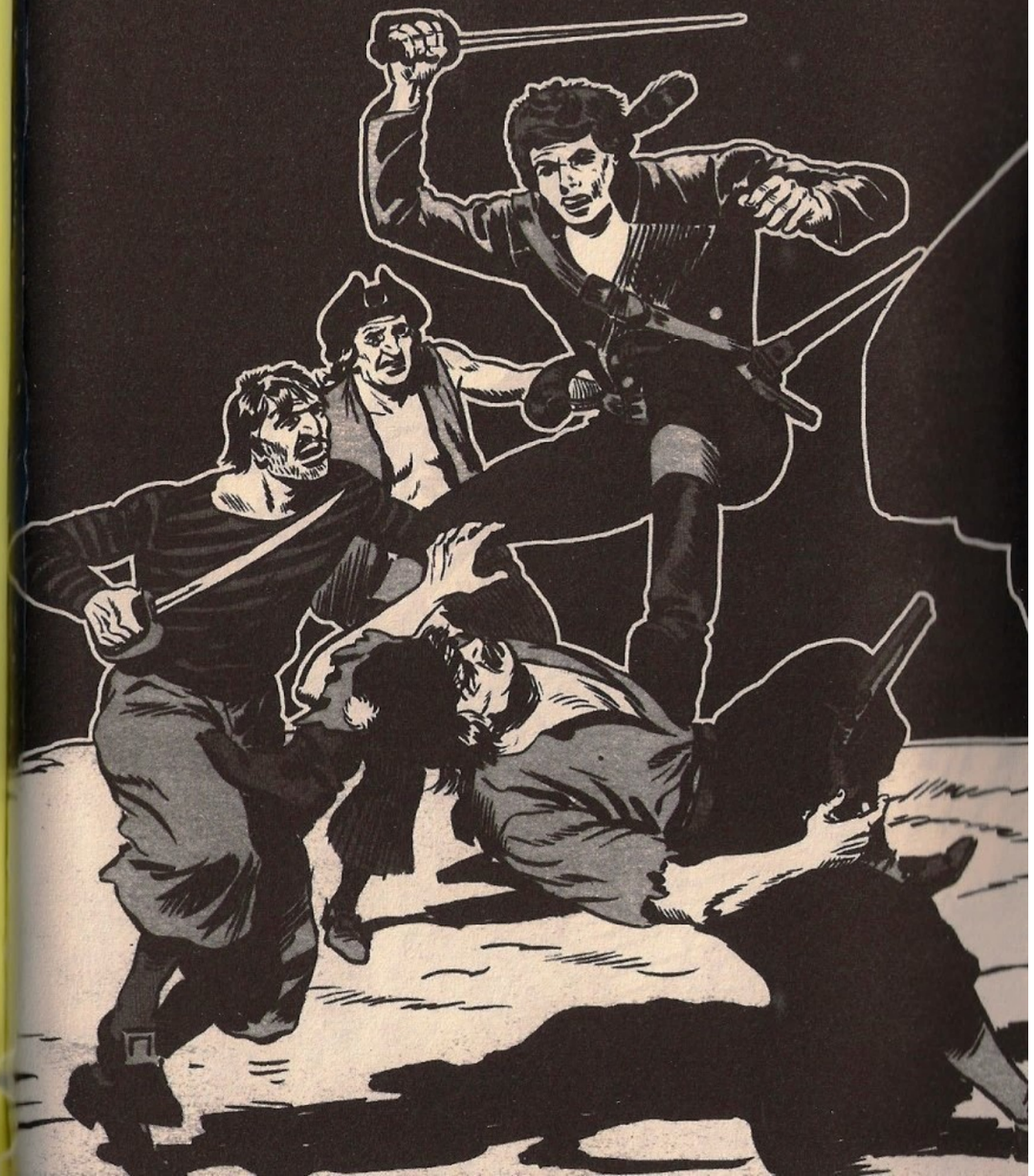

● **KARAİPLER ÇARI** Tarama: Mehmet Ali

Karaipler Çarı
Collana Araldo
No: 82
1. Baskı
1973 Haziran

KARAİPLER ÇARI

O ZAMAN PEŞİNE DÜŞÜP ONA YETİŞİRİZ SWING...
ATLAS OKYANUSU'NDA MI MİSTER BLÖF?!

AMA DON SEBASTİAN'I İNGİLİZ SAVAŞ GEMİSİNİN DİREKLERİNE ASILMIŞ OLARAK GÖZLERİMİN ÖNÜNE GETİRİNCE SAKALIMIN TELLERİ DİKEN DİKEN OLUYOR!

SİZ SOLUK YÜZLÜLER NE OLDU DA BU GÜNEŞLİ GÜNDE DUL KADINLAR GİBİ FELAKET HABERCİSİ OLUVERDİNİZ? UGH!

ULU BÜYÜK DEDEM DERDİ KI, TANRI NEŞELİ ADAMA YARDIM EDER! UGH!
NE?
HAA?

AMA SEN FELAKET HABERCİLERİNİN KRALISIN DOSTUM!
ŞİMDİ DE ÇEVRENE İYİMSERLİK MI SAÇIYORSUN? OLAMAZ!

BU BÜYÜK İYİMSERLİĞİN SEBEBİ PUİK OLMALI...

BİNLERCE MİL ÖTEDE BIRAKTIĞIMIZ KÖPEĞİMİN BU İŞLE NE İLGİSİ VAR?
OLAY O ZATEN!
HAH! HA!

O PİRE TORBASININ PEK ÇOK KUSURUNUN YANINDA EŞSİZ BİR NİTELİĞİ DE VAR...

ONU DENİZ TUTUYOR! HE HE HE... BİZ HEP BÖYLE UZUN DENİZ YOLCULUKLARI YAPMALIYIZ!

ZAVALLI PUİK! BUNLARI DUYSA ÇOK ÜZÜLÜRDÜ!
ARKAM ONUN DİŞLERİNDEN UZAKTA NASIL MUTLU BİR BİLSEN...
HAH! HA!

DON SEBASTİAN VE GEMİSİYLE İLGİLİ BİLGİ TOPLAMAYA ÇALIŞALIM!
BENİM ZAMANIMDA DENİZCİLERLE İLGİLİ TÜM HABERLER CİD COMPEADOR'UN MEYHANESİNDE ÖĞRENİLİRDİ!

SENİN ZAMANINDA HA? ŞU ÜNLÜ ZAMANLARINI ÖRTEN TÜLÜ NE ZAMAN KALDIRACAKSIN?
ŞİMDİ GEÇMİŞİ MEZARINDAN ÇIKARMANIN NE ANLAMI VAR?

BU O! TA KENDİSİ!

CİD COMPEADOR'UN MEYHANESİ HİÇ DEĞİŞMEMİŞ! HER MİLLETTEN BEYAZLAR, ZENCİLER... TEK DEĞİŞEN MEYHANECİ...

ŞARABI DA ON YIL ÖNCEKİ KADAR İYİYSE SİZE MADERA'YI TAVSİYE EDERİM!

İRLANDALI!
ŞİMDİ GEÇMİŞİNİ BEN ÇIKARACAĞIM!

PİS HİLEBAZ!
CRASH

JÜPİTER AŞKINA!
ULU MANİTU!
SAKİN OLUN!

İRLANDALI ŞAKA YAPIYOR! O ON YIL ÖNCE HEPİMİZİ GÜLDÜREN BİR ŞAKAYDI! ÇOKTAN UNUTULDU!

GÜLEN DE UNUTAN DA SENSİN! BEN DEĞİL!
HAY BİN SAKAL!

ON YILDIR BUGÜNÜ HAYAL EDİYORDUM!
ÜZGÜNÜM MORUK!

KADERİNE RAZI OLACAKSIN!
OUCH!
TUMP

AYNI HAYALE DEVAM EDECEKSİN!
SOUP

ESKİDEN ŞAKADAN ANLARDI! KİMBİLİR BU ÖZELLİĞİNİ NASIL KAYBETTİN?
BELKİ ON YIL ÖNCEKİ OLAY YÜZÜNDENDİR!

SEN HİLE YAPTIN VE BEN KAZANDIM! BU İŞ BURADA BİTMEZ MİSTER BLÖF!

YİNE GÖRÜŞECEĞİZ!
SEN HİLE YAPTIN VE O MU KAZANDI? NE DEMEK BU?
ÖFF...

ESKİ HİKAYE, HATIRLAMIYORUM! HEM ŞİMDİ YAPILACAK DAHA ÖNEMLİ İŞLERİMİZ VAR!

ANDALUSA ADLI BİR GEMİDEN HABERİN VAR MI? DON SEBASTİAN DE FİGURECA'NIN GEMİSİ!
DON SEBASTİAN İLE GEMİSİNİ BİLİYORUM BAYIM!

AMA BİR YILDIR GÖRMÜYORUM! BURAYA KAVGA EDİP SORU SORMAYA MI GELDİNİZ YOKSA BİR ŞEY İÇECEK MİSİNİZ?

Daha sonra...
DOSTUMUZU NE MEYHANECİ NE DE BİR BAŞKASI GÖRMÜŞ... DEMEK Kİ VAKTİNDE GELMİŞİZ...
VE BEN DE NEŞELİ OLMANIZI SÖYLERKEN HAKLIYMIŞIM!
BİR DAKİKA!

YA ANDALUSA BURAYA HİÇ UĞRAMADIYSA VE ŞU AN KUZEY AMERİKA'YA DOĞRU İLERLİYORSA?

PROVİDENCE LİMANI'NA GİRECEK VE ORADA BİZİ BULACAĞINA ŞEHRİ İŞGAL EDEN İNGİLİZLER'İN ELİNE DÜŞECEK!
VE İNGİLİZLER DE HEPSİNİ ASACAK!

BÖYLECE YURTSEVERLERE GÖTÜRDÜĞÜ SİLAHLAR DA İNGİLİZLER'İN ELİNE GEÇECEK!
AMA BUNLARIN HİÇBİRİ OLMAYACAK! KALBİM ANDALUSA'NIN LİMANA GİRECEĞİNİ SÖYLÜYOR!
O İTOĞLU İT UZAKTAYKEN ŞANS BİZE GÜLECEK! UGH!
O HALDE GİDİP GEMİDEN EŞYALARIMIZI ALIN, BEN DE BU ARADA BİR OTEL BULURUM!
TAMAM SWING!
SİZİ BANA TANRI GÖNDERDİ SENYOR!
?
ARKADAŞLARINIZIN SÖYLEDİĞİNE BAKILIRSA SİZ KAPTAN SWING'SİNİZ!
AMA...
ZAVALLI KOCAM SİZDEN ÇOK SÖZ EDERDİ! ONU KURTARIN! ONA SADECE SİZ YARDIM EDEBİLİRSİNİZ!
?

ADIM SOLEDAD DE FİGUREOA! DON SEBASTİAN'IN KARISIYIM!
BURADA NE YAPIYORSUNUZ? KOCANIZ NEREDE?
SEBASTİAN SİZİN BENİ TANIMANIZI İSTİYORDU! BU YÜZDEN SAMANA'YA GELMEMİ SÖYLEMİŞTİ! ONUNLA BİRLİKTE KUZEY AMERİKA'YA GİDECEKTİM!
GEÇMİŞ ZAMANDA KONUŞUYORUM DEĞİL Mİ? HAYATTA DEĞİLMİŞ GİBİ!
ŞİMDİ NEREDE VE BAŞINA NE GELDİ?
GUADALUPA ADASI'NDA, KORSANLARIN ELİNDE TUTUKLU!
KORSANLARIN MI?
BU NE ZAMAN NASIL OLDU?
BİR KAÇ GÜN ÖNCE ANDALUSA ŞİDDETLİ BİR FIRTINAYA YAKALANDI VE FIRTINADAN HARAP BİR HALDE KURTULABİLDİ!
ISSIZ BİR ADADA KÜÇÜK BİR KOYA SIĞINDI! KOCAM VE ADAMLARI GEMİYİ TAMİR ETMEYE BAŞLADILAR! AMA ÇOK EKSİK MALZEME VARDI!

BUNUN ÜZERİNE KOCAM YANINA MARANGOZU DA ALIP EKSİKLERİ TAMAMLAMAK İÇİN BİR KAYIKLA EN YAKIN LİMANA DOĞRU YOLA ÇIKTI!

AMA KADER BU KEZ DE YOLLARINA BİR KORSAN GEMİSİ ÇIKARDI! KENDİLERİNİ SAVUNMALARI İMKANSIZDI!
BUNLARI NEREDEN ÖĞRENDİNİZ?

NASIL OLDUYSA MARANGOZ GUADALUPA'DAN BİR KAYIKLA KAÇMIŞ! DÜN ONU BURADA BULDUM VE HERŞEYİ ONDAN ÖĞRENDİM!
ANDALUSA NEREDE?

BİLMİYORUM... ZAVALLI, BUNU SÖYLEYEMEDEN KOLLARIMDA ÖLDÜ...
HAY AKSİ!

DON SEBASTİAN'I KURTARMAMIZ İÇİN BİZE ANCAK O YARDIM EDEBİLİRDİ!
NE YAZIK Kİ ÖYLE!

ADAM BULMAYA ÇALIŞTIM AMA GUADALUPA'NIN ADINI DUYAR DUYMAZ...
TABANLARI YAĞLIYORLAR DEĞİL Mİ?

AMA BENİM KAYBEDİLMİŞ DAVALAR VE TEHLİKEDEKİ DOSTLARIMA KARŞI ZAAFIM VARDIR!
KOCAM HAKLIYMIŞ KAPTAN SWING! SİZ İNSANLARIN EN SOYLUSUSUNUZ!

BU SABAH KÜÇÜK AMA HIZLI BİR BALIKÇI GEMİSİ KİRALADIM! HEMEN HAREKET EDEBİLİRİZ!
NE? YOKSA O KORSAN YUVASINA TEK BAŞINIZA MI GİDECEKTİNİZ?

PEKİ NE YAPABİLECEĞİNİZİ SANIYORDUNUZ?
BİLMEM... TEK BİLDİĞİM BİR KADININ HER ZAMAN KOCASININ YANINDA OLMASI GEREKTİĞİ...

DELİLERİN DE BİR TANRI'SI OLDUĞUNU SÖYLERLER! UMARIM BU MACERADA BİZE YARDIMCI OLMAYI UNUTMAZ...

Yarım saat sonra...
KONUŞTUĞUMUZ FİYAT SADECE SİZİN İÇİNDİ SENYORA! ŞİMDİ YANINIZDA ÜÇ KİŞİ DAHA VAR!
BU İNCİLER YETER Mİ?

BU İNCİLERLE TÜM AKRABALARINIZI GÜNEY KUTBUNA BİLE GÖTÜRÜRÜM!

HAYDİ! KALKIYORUZ! DEMİR ALINSIN!

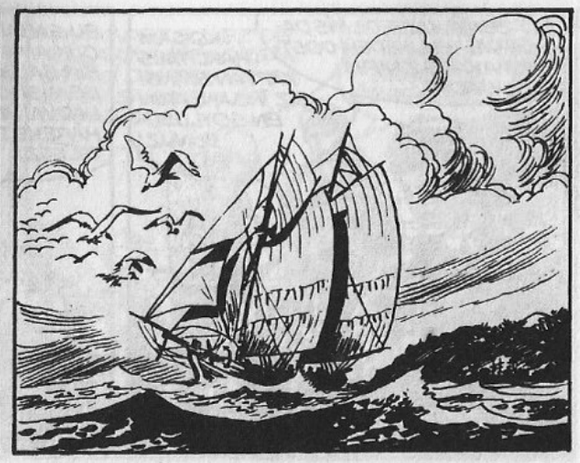

O İNCİLERLE BÜTÜN TEKNEYİ SATIN ALABİLİRDİNİZ SOLEDAD!
SEBASTİAN'I KURTARMAK İÇİN VERMEM GEREKTİ!

ATA TOPRAKLARINDAN UZAKTA ÖLMEK İÇİN DENİZİN ÜZERİNDE DOLAŞIP DURUYORUZ! UGH!

KAFANIN İÇİNDE NE VAR? PUİK UZAKTA OLDUĞU İÇİN HANİ HERŞEYİ PEMBE GÖRÜYORDUN?
İTOĞLU İT UZAKTA AMA...

ŞİMDİ YANIMIZDA KADIN VAR! UGH!
KOCASI İÇİN KENDİSİNİ FEDA EDEN O CESUR KADINA NEDEN KARŞISIN?

NE KADAR FEDAKARSA KADIN, BU DEMEKTİR Kİ ÖLÜMÜN O KADAR YAKIN! ULU BÜYÜK DEDEM BÖYLE DERDİ! UGH!

Rüzgar ve deniz yolculuk boyunca onlara yardım eder...

Birkaç gün sonra...
İŞTE GUADALUPA!
NİHAYET!

DEMİR ATIN!
NE DEMEK BU? BURADA MI DURUYORSUNUZ?

BEN SENYORAYI GÜNEY KUTBUNA KADAR GÖTÜRÜRÜM DEDİM CEHENNEME DEĞİL!

ÖLÜ BİR KAHRAMAN OLMAKTANSA YAŞAYAN BİR ALÇAK OLMAYI TERCİH EDERİM!
KAYIĞI İNDİRİN!

KAYIK SİZİN OLSUN! RUHUNUZ İÇİN DUA EDECEĞİM!

DOĞRUSU GEMİNİN KAPTANI İNSANA ÇOK MORAL VERİYOR!

HAKSIZ SAYILMAZ! GUADALUPA KORSANLARI BENİM ZAMANIMDAKİLERİN YARISI KADAR VAHŞİYSE BİLE YETER!

OH! ZAVALLI SEBASTİAN'IM!
CESARET! KOCANIZ BUNDAN ZOR DURUMLARDAN DA KURTULMUŞTUR SOLEDAD!

DOĞRU... EN DİPTEYKEN BİR BAKIYORSUN Kİ ÜSTE ÇIKIVERMİŞSİN... DEĞİL Mİ?
YA DA HER YANINI ÖLÜM SARIVERMİŞ...

Biraz sonra...
STRABİCO KAYBEDECEK! ON ALTINA BAHSE GİREN VAR MI?
TURNBULL! KARNINI DEŞMEK İÇİN NE BEKLİYORSUN?
CLANG

BİR YERYÜZÜ CENNETİ DEĞİL Mİ? AMA MERAK ETMEYİN! DAHA İYİSİNİ DE GÖRECEKSİNİZ!

ÇANTANI VER ALÇAK! YOKSA SENİ PARALARIM!
JÜPİTER AŞKINA!

SAKİN OL SWİNG! BİR HIRSIZIN BAŞKA BİR HIRSIZ TARAFINDAN SOYULMASI BU HUZUR VAHASINDA NORMAL BİR ŞEYDİR!

SEN ASIL ŞU BAYRAĞA BAK!
KORSANLARIN SİYAH ARMASI!

ESKİ İSPANYOL KALESİ'NİN ÜZERİNDE DALGALANIYOR! DEMEK Kİ BU HIRSIZLARIN BAŞI ORADA OTURUYOR!

VE KALEDE ZİNDAN DA OLDUĞUNA GÖRE...
ÖYLEYSE SEBASTİAN O DUVARLARIN ARKASINDA...

BAKIN SOLEDAD, BU KORSAN CEHENNEMİNİN SOKAKLARI BANA BİR KADIN İÇİN PEK UYGUN GÖRÜNMEDİ...
AMA KOCAM...

ONU BİZ HALLEDERİZ! BENİM ZAMANIMDA BİR KADININ KALABİLECEĞİ TEK YER "BUENA SUERTE" İDİ! GİDİP BİR BAKALIM!

Daha sonra...
KAPIYI KİMSEYE AÇMAYIN VE SAKIN DIŞARI ÇIKMAYIN!
SADECE SİZE AÇACAĞIM! ÇABUK DÖNÜN!

KOCANIZ HAKKINDA BİR ŞEYLER ÖĞRENİR ÖĞRENMEZ DÖNERİZ!

SENİN VE OTELİNİN İYİLİĞİ YUKARIDAKİ KADININ SAĞLIĞINA BAĞLI! UNUTMA! TAMAM MI?
BİR MANASTIRDAKİ KADAR GÜVENDE OLACAK!

UMARIM! ÇÜNKÜ AKSİ HALDE FSS... FSSS... FSS...
OH!

SİZ... SİZ... OH!
EVET, BENİM!

O SOLUK YÜZÜN KULAĞINA NE FISILDADIN MİSTER BLÖF?
YÜZÜ ŞEYTAN GÖRMÜŞ GİBİ BEMBEYAZ OLDU!
BUENA SUERTE

SADECE BİR HORTLAĞI CANLANDIRDIM! BÖYLECE BİR ANNE GİBİ SOLEDAD'IN ÜZERİNE TİTREYECEK!

AMA YİNE GEÇMİŞİMDEKİ TÜLÜ KALDIRMAKTAN SÖZ ETMEYE BAŞLAMAYIN! YAPACAK BAŞKA İŞLERİMİZ VAR!

KALE ÇOK SAĞLAMA BENZİYOR!
İSPANYOLLAR İNŞAATTA CİMRİLİK ETMEMİŞLER!

ÖNCE KALENİN DURUMUNU BİR İNCELEYELİM! SİZ O TARAFTAN GİDİN, BEN BURADAN GİDECEĞİM!

BÜTÜN KALELERİN ZAYIF BİR NOKTASI VARDIR AMA SADECE ÜÇ KİŞİYİZ, BUNU BULMAK NEYE YARAYACAK BİLMEM...

!

GÜZEL BİR AKŞAM, DEĞİL Mİ?
DURUMA BAĞLI!

SURATIN ÇARIN HOŞUNA GİTMEZSE SENİN İÇİN İYİ BİR AKŞAM OLMAYABİLİR..
KARAİPLER ÇARI MI?

KENDİSİNE SAYGILARIMI SUNARIM AMA ŞİMDİ AYAK ALTINDAN ÇEKİLİN!
HAH! HAH! HA!

YETERİNCE GÜLDÜK, ARTIK İŞİMİZE BAKALIM!
HEMEN DÜŞ ÖNÜMÜZE!

TABİ! EMRİNİZDEYİM!
THUD
AAHH!

BUDALA ADAM!

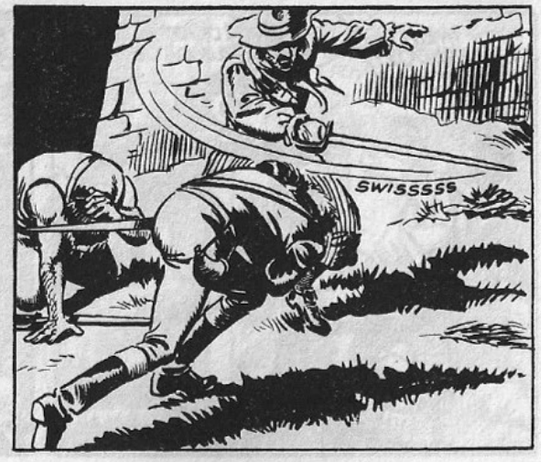
SWISSSSS

DOKUNMA ONA GİLDOY!

ÇÜNKÜ CANINI BEN ALACAĞIM!

GÖSTERDİĞİNİZ İLGİ BENİ HEYECANLANDIRDI!
CLANG

AHH!
HACK

İMDAT! GİLDOY!
NE YAZIK Kİ DOSTUN GELECEK DURUMDA DEĞİL!

NEDEN ANNENİ ÇAĞIRMIYORSUN?
ANNEE! UĞURSUZ ADAM!
TUM

HİÇ FENA KILIÇ KULLANMIYOR! ÇABUK BANA GETİRİN ONU!
ÇAR!

KAÇMAYA KALKARSAM BU ADAMLAR İÇİN İYİ BİR HEDEF OLURUM! O MESAFEDEN BENİ DELİK DEŞİK EDERLER!

SONUÇ OLARAK KALEYE BURNUMUZU SOKMAK İÇİN BU DA BİR YOL SAYILIR..

AYRICA ŞU ÇARIN SURATINI DA MERAK ETMİYOR DEĞİLİM!

HAY ŞEYTANIN SAKALI! İNDİR ÖN AYAKLARINI! BİZ YÜRÜMEYİ BİLİYORUZ!
?!

SİZ DE MİŞÖLENE DAVETLİSİNİZ ÇOCUKLAR?
BİR KAÇINI SAF DIŞI ETTİK AMA ÇOK KALABALIKTILAR!
SWING!
YÜRÜYÜN! BEKLETİRSEK ÇAR ÇOK KIZAR!

SİZİ ASTIRABİLİR AMA CEZANIZ KIRBAÇ YEMEK DE OLABİLİR! KIMILDAYIN!

ÜÇÜNÜ DE GETİRDİK EKSELANS ÇAR!
NİHAYET!

DÜN İKİ KİŞİYİ NEDEN AYAKLARINA GÜLLE BAĞLAYIP DENİZE ATTIK JULİAN?
KARAYA NEDEN ÇIKTIKLARINI AÇIKLAYAMAMIŞLARDI EKSELANS ÇAR!

SON ZAMANLARDA EPEY GÜLLE SIKINTISI ÇEKİYORUZ! GELİŞLERİNİN SEBEBİNİ AÇIKLAYAMAZLARSA BUNLARIN AYAKLARINA TAŞ BAĞLAYIN!

KORKAKLARA DEHŞET VERMEK İÇİN İYİ BİR YÖNTEM AMA BİZE SÖK...
BANA BIRAK! BU ADAMLARLA KONUŞMAYI BİLİRİM!

ÇEVREDE BİLEĞİ GÜÇLÜ KİŞİLERİN KENDİLERİNİ GÖSTERECEĞİ BUNDAN UYGUN YER VAR MI ŞEYTANIN SAKALI?

ŞEYTANIN SAKALI MI DEDİN? AMA... SEN...

MİSTER BLÖF!
RUS PİOTR!
?

ON YILDIR SENİN BİR KÖPEKBALIĞININ MİDESİNDE OLDUĞUNU DÜŞÜNÜYORDUM!
GÖRDÜĞÜM KADARIYLA MESLEĞİNDE İLERLEMİŞSİN!

AMA SENİN SAYENDE DEĞİL İHTİYAR KURT! O HİNDİSTAN KUMPANYASI GEMİSİNİ NASIL ELİMDEN ALDIĞINI HATIRLIYOR MUSUN?

BANA O OYUNU OYNADIĞIN İÇİN SENİN CİĞERİNİ SÖKEBİLİRDİM!

ŞİMDİ DE CİĞERİ SÖKÜLECEK! YALNIZ ONUN DEĞİL TABİ... UGH!
BİZİM CİĞERİMİZİ SÖKEBİLMELERİ İÇİN ÇOK TERLEMELERİ GEREK!

O ZAMAN BİR APTALLIK YAPTIK PİOTR! ÜÇÜMÜZÜN NELER YAPABİLECEĞİNİ BİR BİLSEN...
EVET, ŞU ARKADAŞININ KILIÇLA ŞAKAYA GELMEDİĞİNİ GÖRDÜM!

AMA YERLİYİ PEK GÖZÜM TUTMADI! YÜZÜ OLDUKÇA SOLUK! BALIKLARA İYİ YEM OLUR DİYORUM AMA...

UGH!

O ZAMAN NELER KAYBEDECEĞİNİ BİR DÜŞÜN! GAMLI BAYKUŞ'UN KORKUNÇ BİR KAFA DERİSİ KOLEKSİYONU VARDIR! GERÇEK BİR KAPLANDIR!
GRRR...

PEKALA, ÜÇÜNÜZÜ DE ADAMLARIM ARASINA ALIYORUM! AMA DİKKAT EDİN! GEÇEN SEFERKİ GİBİ BİR OYUN İSTEMEM!

YOKSA BOYNUMUZA BİRER TAŞ BAĞLATIP BİZİ DENİZE ATTIRACAKSIN DEĞİL Mİ PİOTR?
UNUTMADAN, SIRADAN KİŞİLER BANA EKSELANS ÇAR DİYE HİTAB EDER!

SADECE SEN MİSTER BLÖF, BANA EKSELANS DİYEBİLİR VE ÖNÜMDE KAPANMAYABİLİRSİN!
NE YÜCE GÖNÜLLÜLÜK!

ŞİMDİ ÇIKIN! SİZİ İHTİYACIM OLUNCA ÇAĞIRACAĞIM!

BU SOLUK YÜZ UĞURSUZ BİR ÇAKAL KADAR SEVİMLİ!
EKSELANS ÇARINDAN BÖYLE SÖZ ETMEYE UTANMIYOR MUSUN GEÇİCİ KORSAN GAMLI BAYKUŞ?
HİNDİSTAN KUMPANYASI MESELESİ DE NEDİR?

O OYUNU GETİRMEYİN AKLIMA! YOKSA GÜLMEKTEN ÇATLAYABİLİRİM! HAH! HAH! HA!
NEDEN ANLATIP BİZİ DE GÜLDÜRMÜYORSUN?

BANA İŞKENCE ETSENİZ DE, ÖLDÜRSENİZ DE SÖYLEMEM! ASLA!
?

BİZİM SENİ ÖLDÜRMEYE FALAN NİYETİNİMİZ YOK MİSTER BLÖF! UGH!
AMA O SÖZÜ SÖYLEYEN BEN DEĞİLDİM GAMLI BAYKUŞ!

HAVLAMAYI KES İSPANYOL KÖPEĞİ!
KÖPEK SENSİN! BİR DE SENİN O PALYAÇOYA BENZEYEN REİSİN!

ŞİMDİ AŞAĞI İNİP KULAĞINI KESEREK BOĞAZINA TIKARIM! BİR DAHA KONUŞAMAZSIN!
BİR DAKİKA!

HEY SEN! YÜZÜME İYİ BAK VE BENİ DİNLE!
?!

BAĞIRMANI SENİ BURADAN ALIP GÖTÜRECEK MELEK VE ŞEYTANLAR BİLE DUYDU! SUS ARTIK!

GERÇEKTEN DE SUSTU! BAKIŞINLA DİLİNİ Mİ UYUŞTURDUN?
BAZILARI BENİM DİLİMDEN İYİ ANLAR DOSTUM!

BU İSPANYOL ÇOK İNATÇI! BİR TÜRLÜ GEMİSİNİ NEREYE SAKLADIĞINI SÖYLEMİYOR!

AMA ELBET KONUŞACAK! SEN İNSANLARI SUSTURMAYI BECERİYORSUN ÇAR DA KONUŞTURMANIN USTASIDIR!
ONDAN HİÇ KUŞKUM YOK!

EE, ŞİMDİ?
GELİN, BURADAN ÇIKIP RAHATÇA KONUŞABİLECEĞİMİZ BİR YERE GİDELİM!

EVET, O KAPTAN SWING'Dİ! BENİ BURADAN GÖTÜRMEKTEN SÖZ ETTİ...

BANA YALNIZ OLMADIĞINI SÖYLEMEK İSTEDİ! BENİ KURTARMAK İÇİN YARDIMCILARI OLDUĞUNU DA...

Daha sonra otelde...
BEKLEYİN, DON SEBASTİAN'IN EŞİNE BİR BAKAYIM...
BİZE YİYECEK GETİR, KARNIMIZ ÇOK AÇ!

BENİM SOLEDAD!
VAY CANINA! KAPI ARALIK...

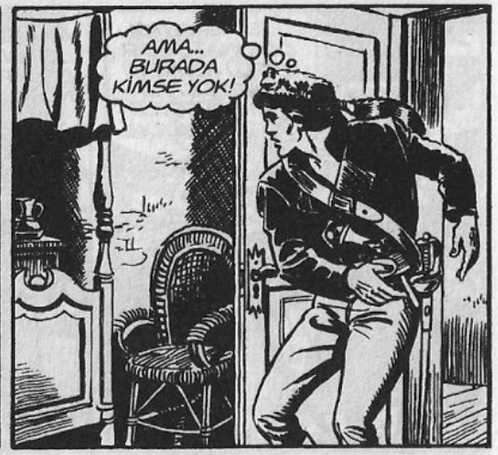
AMA... BURADA KİMSE YOK!

SOLEDAD NEREDE? ODASINDA YOK!
YOK MU? BEN MUTFAKTAYKEN ÇIKMIŞTIR! BEN BİR ŞEY DUYMADIM!

YALNIZ ÇIKTIYSA KARTALLARIN ORTASINDAKİ BİR GÜVERCİN GİBİ TEHLİKEDEDİR! UGH!

ARAYALIM! BAŞINA BİR ŞEY GELMEDEN ONU BULMALIYIZ!
AYRILALIM! KİM BULURSA ALIP OTELE GETİRSİN!

SOLUK YÜZLER EŞLERİNİ ŞIMARTMAK YERİNE SOPA ATSALAR...

UGH!

OH!

SİZ DÖNMEYİNCE TELAŞLANIP SİZİ ARAMAK İÇİN...
KADINLAR DÜŞÜNMEZ! İTAAT EDER! UGH!

SOLUK YÜZ KİMDİ?

BİLMİYORUM! SİZİ GÖRÜP GÖRMEDİĞİNİ SORUYORDUM ONA!

Az sonra...
HABERLER İYİ SOLEDAD! KOCANIZ HAYATTA!
AMA YAKINDA DUL KALACAKSIN! UGH!

SİZ AŞAĞIYA GİDİP YEMEĞE OTURSANIZ İYİ OLACAK!
NEE?
EVET, HAKLISIN!

BU TÜYLÜ VAHŞİ BÜTÜN FELAKET HABERLERİNİ SIRALAMADAN GİTSEK İYİ OLACAK!

SİZ GAMLI BAYKUŞ'A ALDIRMAYIN! GÖRECEKSİNİZ! BİR ÇARESİNİ BULUP DON SEBASTİAN'I ORADAN KURTARACAĞIZ!
PİLAR BAKİRESİ SİZİ KORUSUN!

BİZİMLE YEMEĞE İNECEK MİSİNİZ YOKSA YEMEĞİNİZİ ODANIZA MI GÖNDERELİM?
KARNIM AÇ DEĞİL! ODAMDA KALIP DUA ETMEK İSTİYORUM!

Biraz sonra...
NEREDEN BAKARSAN BAK PROBLEM AYNI! BİZ SADECE ÜÇ KİŞİYİZ, ONLARSA...
ŞST! GELEN VAR!

DAHA TENHA BİR YERDE DEVAM ETSEK İYİ OLUR! ÇIKALIM!

KORSANLARA, GEMİ VE TOPLARINA KARŞI SADECE ÜÇ KİŞİYİZ DİYORDUM!
GEÇİCİ DE OLSA BİZİM DE BİRER KORSAN OLDUĞUMUZU UNUTUYORSUN!

EVET BU SAYEDE CANIMIZI KURTARIRDIK AMA ŞİMDİ...
TUMP

KILICINI ÇEK VE KENDİNİ KORU HİLEBAZ!
NEE?

İRLANDALI!
UGH!
JÜPİTER AŞKINA!

DÜNYANIN ÖBÜR UCUNA DA GİTSEN ELİMDEN KURTULAMAZSIN!
SAKALIM ŞİMDİYE KADAR KİMSEDEN KAÇMAMIŞTIR İRLANDALI!

O ZAMAN BEN KAZANAYIM DİYE HİLE YAPTIN HA?
CLANG

ŞİMDİ SENİN HAKKINDAN GELECEĞİM HİLEBAZ!

HERKES KENDİSİNİN KAZANMASI İÇİN HİLE YAPAR!
AMA MİSTER BLÖF KAYBETMEK İÇİN HİLE YAPMIŞ!

İRLANDALI İSE KAZANDIĞI İÇİN KUDURUYOR! BU İŞİN ASLINI ÖĞRENMEK İSTERDİM DOĞRUSU!

SAKALLI DOSTUMUZUN GEÇMİŞİNİ AYDINLATMAYA ULU BÜYÜK DEDEMİN GÜCÜ BİLE YETMEZ! DEĞİLMİ? UGH!

İNTİKAM VAKTİ GELDİ!
CRRR

HAYIR!
CRASH

NE O? SICAK MI BASTI? SERİNLEMEK İÇİN SUYA ATLADIN ÖYLE? HAH! HAH! HA!

SANA BUNU ÖDETECEĞİM! DAHA BİTMEDİ!

HER ZAMAN EMRİNDEYİM! HAH! HAH! HA! NEŞE SAĞLIĞA İYİ GELİR!

ASLINDA SEVİMLİ BİRİDİR AMA...
SANA HİLEBAZ DİYOR!
ÇAR İSE KURT! UGH!

SENİN BİZDEN SAKLADIĞIN BİR SIR VAR MI GAMLI BAYKUŞ?
ASLA! ULU BÜYÜK DEDEM HEP KALBİNİ DOSTLARINA AÇAMAYAN ONLARIN DOSTLUĞUNA LAYIK DEĞİLDİR DERDİ! UGH!
ÖFF!

BENİM ULU BÜYÜK DEDEM İSE KENDİ İŞİNE BAKAR VE BURNUNU BAŞKASININ SAKALININ ARASINA SOKMAZDI!

BAKIN! UGH!

BIRAK BENİ!
İMDAAT!

OHH...

SMACK

BİRDEN... ÜZERİME SALDIRDI!

BU DAHA ÖNCE KADINLA KONUŞURKEN GÖRDÜĞÜM SOLUK YÜZ! UGH!
NEDEN ÇIKTINIZ SOLEDAD? GUADALUPA'NIN KADINLARA GÖRE BİR YER OLMADIĞINI BİLİYORSUNUZ!
BU ADAM YÜZÜNDEN!

BU ADAM PENCERENİN ALTINA GELDİ! BENİ İLGİLENDİREN ÇOK ÖNEMLİ BİR HABERİ OLDUĞUNU SÖYLEDİ!

AMA BENİ DIŞARI ÇIKARMAK İÇİN BİR OYUNMUŞ! KONUŞMAK YERİNE SALDIRIP ÖPMEYE BAŞLADI!
BU ADADA GÜZEL KADIN ÇOK BULUNMUYOR!

HEMEN TOZ OLMAZSAN KADIN YERİNE BOLCA YUMRUK BULACAKSIN!

GUADALUPA ÇAPKINLARI ÇOK HIZLIYMIŞ...
ODANIZA DÖNÜN SOLEDAD! SİZİ BİR DAHA KİMSE RAHATSIZ EDEMEZ!

BU KADIN APTALIN TEKİ! SÜREKLİ BAŞINI BELAYA SOKUYOR! SONUNDA BİZİM DE BAŞIMIZA FELAKET GETİRECEK! UGH!

MANİTU BİZİ KORUMAKTAN YORULMADAN DON SEBASTİAN'I KURTARIP BİR ÖNCE BURADAN GİDELİM! UGH!
KURTARMAK SÖZLE OLMUYOR DOSTUM! NE YAPAYIM? ÇARA GİDİP...

SEVGİLİ PİOTR! ŞU TUTUKLUYU BİZE VER, BAŞIMIZA FELAKET GETİRECEK Mİ DİYEYİM?

O KOCA ŞAPKASININ ALTINDA SAKLADIĞI TEK GÖZÜYLE BANA BAKIP KAHKAHALARLA GÜLER...

TEK GÖZLÜ... O KOCA ŞAPKASI! JÜPİTERİN SAKALI! İŞTE PROBLEMİN ÇÖZÜMÜ!

SWİNG! DON SEBASTİAN KURTULDU!
OH! PİLAR BAKİRESİ BİR MUCİZE Mİ YARATTI?

BU MUCİZEYİ BİZ YARATACAĞIZ! BENİ İYİ DİNLE DOSTUM!
HAYDİ ANLATSANA!

MİSTER BLÖF GÖZLERİ YANA KAYARAK BAĞIRMAYA BAŞLADI! BU ADANIN HAVASI ZAVALLIYA YARAMADI... UGH!

NE DERSİN SWİNG?
VAKTİMİZ AZ VE BAŞKA ÇAREMİZ YOK! SENİN PLANINI UYGULAMAK ZORUNDAYIZ!

DELİCE DE OLSA!
AÇIK DENİZE GELEBİLECEK SAĞLAM VE HIZLI BİR TEKNEYE İHTİYACIMIZ VAR!

TEKNEYİ BEN HALLEDERİM! GEREKİRSE BÜTÜN MÜCEVHERLERİMİ SATARIM!

VE KOCAMI DA SİZİ DE KURTARMASI İÇİN TANRI'YA DUA EDERİM!
PEKİ SOLEDAD! AMA ŞİMDİ KALENİN YANINDAKİ KAYALIĞA GİDİP BİZİ ORADA BEKLEYİN!

Yarım saat sonra...
EKSELANS ÇAR! MİSTER BLÖF SİZİNLE GÖRÜŞMEK İSTİYOR!
BAŞ TEKMEYİ! UYUYACAĞIM BEN!

YÜZ BİN STERLİNLİK BİR PLAN OLDUĞUNU SÖYLÜYOR!
BURAYA GETİRMEK İÇİN NE BEKLİYORSUN?

SEN DIŞARIDA BEKLE, BİZİ RAHATSIZ ETMEK İSTEYEN OLURSA..
TEKMEYİ BASACAĞIM! ANLADIM!

ÖT BAKALIM İHTİYAR KURT! NEREDE BU YÜZ BİN STERLİN?
BU GECE DE ÇOK SICAK!

BOĞAZIM KURUDU! SERİNLEMEK İÇİN BİRAZ İÇKİ YOK MU?
ÖTMEYE BAŞLAMAZSAN KAMÇIYLA SERİNLERSİN!

KARGA GİBİ ÖTMEM İÇİN Mİ? KAFAMDAKİNİ SANA FISILDAMAK DAHA İYİ OLUR DİYE DÜŞÜNÜYORDUM! HE HE HE...

ALAY ETMEYİ BIRAK YOKSA SAKALINI YOLDURURUM!
KIZMA PİOTR! BENİM AKLIMDAKİ DİLİMDEDİR!

SENİ ROM PAKLAYACAK! BANA EKSELANS DEMEYİ UNUTMA!
TABİ! TABİ!

EKSELANS!
TUMP

DIŞARIDAKİ ADAM BİR ŞEY DUYMADI... İYİ, BİZ İŞİMİZE BAKALIM...

PELERİNİ DE GİYİNCE...

İŞTE TAMAM... ARTIK İŞ ŞANSA KALDI...

?

EKSELANS!
ÇAR!
TUMP

YİNE ÇOK KIZGIN! ÖFKESİ GEÇİNCEYE KADAR ORTALARDA GÖRÜNMESEM İYİ OLUR...

BENİM ÇAR OLMADIĞIMDAN ŞÜPHELENMEDİ... BU KİBAR YÖNTEMLERLE İŞLER YOLUNDA GİDECEK GALİBA...

UMARIM ÖYLE OLUR...

EKSELANS ÇAR!
BENİ O İSPANYOL KÖPEĞİNİN HÜCRESİNE GÖTÜR!

ÜŞÜTTÜNÜZ MÜ EKSELANS ÇAR? SESİNİZ...
AH!
THUD

Bu arada...
KALEDE HERŞEY SESSİZ... UGH!

İYİYE İŞARET! MİSTER BLÖF'ÜN İŞİ YOLUNDA GİTMESEYDİ BÜYÜK GÜRÜLTÜ KOPARDI!

EKSELANS ÇAR! BU NE ŞEREF? BEN DE TEK GÖZÜNE NASIL YUMRUK ATACAĞIMI DÜŞÜNÜYORDUM!
SUS ALÇAK!

AMA...

KARAMBA!
TUMP

MİSTER BLÖF!
ŞST! ŞAŞIRMAYI SONRAYA BIRAKIN DON SEBASTİAN!

ŞİMDİ SİZ DE KILIK DEĞİŞTİRİN! BU PİS KORSANIN ŞAPKASI BELKİ BİTLİDİR AMA...

AMA KAFANIZI KAYBETMEKTENSE BİRAZ KAŞIMAK İYİDİR!
BENİ KURTARMAYA NASIL BU KADAR ÇABUK GELEBİLDİNİZ?

ADADAN AYRILDIKTAN SONRA BİRBİRİMİZE ANLATACAK ÇOK ŞEYİMİZ OLACAK! ŞİMDİ VAKİT KAYBETMEYELİM!

ÇAR BU SAATTE NEREYE GİDİYOR ACABA?
SORMAMANI TAVSİYE EDERİM!

YİNE ÖFKELİ! BİR KÖPEKBALIĞINI YAKALAYIP SURATINA ÇARPABİLİR!

O sırada...
UUHH! LANET OLSUN!

NEREDE O ALÇAK HAİN?
AMA... BU SES...

EKSELANS ÇAR! AMA... BENİ TEKMELEYEN KİMDİ?
YAKALAYIN! O MİSTER BLÖF ALÇAĞINI KAÇIRMAYIN!

MİSTER BLÖF MÜ? OLAMAZ!
KAPIYI KAPATIN!

O ADAM ÇAR DEĞİL! İKİSİNİ DE YAKALAYIN!
SON ANDA AKSİLİK!
DUR DON SEBASTİAN!

BİZİM DE SÖZÜMÜZ OLACAK!
BANG

KARAİPLER'İN TÜM SAKALLARI İÇİN! İLERİİ!
AAHH!
BANG
SOLK

NİHAYET GÜRÜLTÜ KOPTU! MİSTER BLÖF DE GÖRÜNDÜ! UGH!
DON SEBASTİAN İLE BİRLİKTE KALEDEN ÇIKIYOR!

BU TARAFTAN!

LANET OLSUN! VURUN ONLARI!
BANG
BANG
BANG

AAHH!
ZIP

KAPTAN SWİNG! BURADAYIZ!

ÇABUK! HAYDİ!
BANG

SEBASTİAN! TANRIM!
YARALI AMA YAŞIYOR!
KAYIĞA ATEŞ AÇIN!
BANG
BANG

TAKİPÇİLERİMİZ İÇİN BİR SÜRPRİZİM VAR! HAFİF BİR TOP! HE HE HE...
BANA VERİN ŞU FİTİLİ!

BOOOM

AAHHH!

BU İŞ DE BİTTİ! YELKENLERİ AÇIN!

BASİT BİR SIYRIK! DARBENİN ETKİSİYLE KENDİNİ KAYBETTİ AMA BİRAZDAN AYILIR!
TANRI'YA ŞÜKÜR!

SİZ O BAYANI RAHATSIZ EDEN ADAM DEĞİL MİSİNİZ?
BU KEZ DE ŞANSIMIN YAVER GİTTİĞİNİ SÖYLEYEMEM!

TEKNE ARAMAK İÇİN LİMANA İNMİŞTİM! O DA BENİ TAKİP ETMİŞ OLACAK! BİRDEN YANIMDA BELİRDİ VE...
BİR TEKNE ARADIĞINI SÖYLEDİ, BEN DE KENDİ TEKNEMİ TEKLİF ETTİM!

KOCANIZI KURTARMAK İÇİN GEREKTİĞİNİ SÖYLEMEDİĞİNİZE EMİNİM!
EVET...

BU KADINLARIN KURNAZLIĞI ÇOK BETER! AMA BÜTÜN OLAYLARDAN SONRA GUADALUPA'YA DÖNEMEM ÇÜNKÜ BENİ ASARLAR!

PEŞİMİZDEN GELEN YOK!
GELSELER DE FAYDASIZ! ÇÜNKÜ TEKNEM ÇOK HIZLIDIR!

ISSIZ BİR ADAYA GİDİP SEBASTİAN'IN KENDİNE GELMESİNİ BEKLESEK İYİ OLUR!
TAMAM...

Hiçbir korsan gemisine rastlamadan geçen birkaç saat yolculuktan sonra...

NİHAYET KENDİNE GELİYOR!
NEREDEYİM?

KAPTAN SWING! DOSTLARIM!
KURTULDUNUZ DON SEBASTİAN! EŞİNİZ DE BURADA! O OLMASAYDI...

EŞİM Mİ?
EVET, İYİ KALPLİ, BECERİKLİ SOLEDAD!

AMA BEN... KARAMBA! HAYATIMDA HİÇ EVLENMEDİM Kİ! BU KADINI DA İLK KEZ GÖRÜYORUM!
NEE? NASIL OLUR?

İYİ BİR OYUNCUYUM DEĞİL Mİ?

KIMILDARSANIZ VURURUM!
?
?

HAY ONTARİO'NUN TÜM SAKALLARI!
BEN BİR İNGİLİZ SUBAYIYIM! KIYIDAKİLER DE ASKERLERİM!

SİLAHINIZA DOKUNURSANIZ BEYNİNİZİ PATLATIRIM KAPTAN SWİNG!

AAHH!
BANG

LANET!
BANG

HAYDİ ARKADAŞLAR!
ZIP

OUCH!
THUD
BANG
BANG
BANG
BANG

İngiliz askerleri çok kalabalıktır...

TUMP

SEN GİT SWİNG! YAKALANMA! KURTAR KENDİNİ!

KAÇIRMAYIN ONU! ATEEŞ!
BANG
SPLASH

SANIRIM ONU VURDUK KOMUTANIM! SU YÜZÜNE ÇIKMADI!
KAPTAN SWING'İ YOK ETMEK BU KADAR KOLAY MI SANIYORSUN APTAL?

YAŞIYORSA ONU YAKALAMAK ZORUNDASINIZ! YOKSA ÖLÜSÜNÜ İSTİYORUM! HAYDİ!

SUDA BİR KIPIRTI GÖRÜNCE ATEŞ EDİN!

BU ASİLERİ YAKALADIĞIMIZ İÇİN KAÇ STERLİN ALACAĞIZ SİLVAN?
BİN STERLİN'DEN FAZLA SEVGİLİM! MUTLU VE ZENGİN BİR ÇİFT OLACAĞIZ!
BUNLARI BİRBİRLERİNE SARILIRKEN GÖRDÜĞÜMÜZDE NEDEN ÖLDÜRMEDİK SANKİ? UGH!

Bu arada...
DİĞERLERİNDEN ÇOK UZAKLAŞTIK! GERİ DÖNELİM! BURALARDA KİMSE YOK!
BİR DAKİKA!

ŞU KAYANIN ARKASINA BİR GÖZ ATMAK İSTİYORUM!

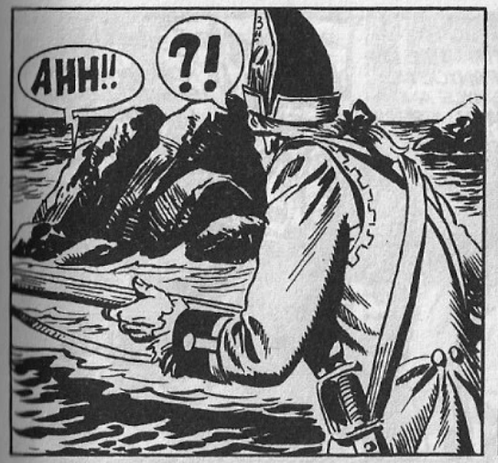
AHH!!
?!

İRVİNG!

?

O sırada...
BİZİM HERYERDE CASUSUMUZ VAR DON SEBASTİAN! BOŞUNA İNKAR ETME! ANDALUSA AMERİKAN ASKERLERİNE SİLAH GÖTÜRÜYORDU!

SAMANA'DA MARANGOZUNUZLA KARŞILAŞMAM GERÇEK BİR ŞANSTI! O APTAL ÖLMEDEN ÖNCE HERŞEYİ BANA ANLATTI DON SEBASTİAN!

SONRA KAPTAN SWING VE ARKADAŞLARINA RASTLADIM! ONLAR OLMADAN SİZİ KORSANLARIN ELİNDEN ALAMAZDIK!

ŞİMDİ DON SEBASTİAN BİZE ÜNLÜ İSPANYOL NEZAKETİYLE ANDALUSA'NIN NEREDE OLDUĞUNU SÖYLEYECEK!
KORSANLARIN İŞKENCELERİNE DAYANDIKTAN SONRA SANA MI SÖYLEYECEĞİM?

DEMEK İŞKENCE SİZİ ETKİLEMİYOR! YA ONLARIN KAFASINA BİRER KURŞUN SIKARSAM?
ALÇAK!
ALDANMAYIN DON SEBASTİAN!

GEMİYİ ELE GEÇİRDİKTEN SONRA NASILSA BİZİ ÖLDÜRECEKLER! ÜSTELİK KURŞUNLA ÖLMEK ASILMAKTAN İYİDİR!

YÜZBAŞIM!
NE VAR YİNE?

KAPTAN SWING'İ BULAMADIK! VE MALESEF...
MALESEF NE?

ARAMAYA KATILAN ASKERLERİN KİSİ YOKLAMADA EKSİK ÇIKTI! YOK OLDULAR!

DUYDUNUZ MU? UGH!
HAY ŞEYTANIN SAKALI! SWING YAŞIYOR!

AMA BU UZUN SÜRMEYECEK! BURAYA SİZİ KURTARMAYA GELMESİNİ UMALIM!

BÖYLECE O UĞURSUZ ASİYİ YAKALAYABİLİRİZ!

Akşam olmak üzereyken...

O ASİLERİ VE İSPANYOL'U YAKALAMAK İÇİN TÜM PLANI YÜZBAŞININ NİŞANLISININ DÜŞÜNDÜĞÜ DOĞRU MU?
ÖYLE DİYORLAR!

GÜZEL KADIN AMA BEN ONUN YERİNE ÇINGIRAKLI YILANLA EVLENMEYİ TERCİH EDERDİM!

BİR NÖBETÇİNİN OLDUĞU YERDE DAİMA KORUNMASI GEREKEN BİR ŞEY VARDIR...

SWING!
UGH!
SSST...

DIŞARIDA BİR SÜRÜ KIRMIZI URBA VAR! EN UFAK BİR GÜRÜLTÜDE BURAYA ÜŞÜŞÜRLER! SESSİZ OLALIM!

Bu arada...
ESİRLERİMİZİ BİR ZİYARET EDELİM Mİ?
İYİ FİKİR...

ONLARI BİRAZ TEKMELEMEK SİNDİRİME İYİ GELİR!
KAPTAN SWING DE O KULÜBEDE BAĞLI OLSAYDI İÇİM DAHA RAHAT EDECEKTİ...

AMA... NÖBETÇİ NEDEN YERDE?

CEHENNEMİN TÜM ŞEYTANLARI! KUŞLAR KAFESTEN UÇMUŞ!

SİLAH BAŞINA!
HAY LANET!

TEKNEYE! ÇABUK!

?!

AAHH!

DURDURUN ONLARI!
SİZ YELKENLERİ AÇIP TEKNEYE YOL VERİN! BEN BU ALÇAKLARA NE YAPACAĞIMI BİLİYORUM!

BANG
BOOM

AAHH!
UUURRG!

HİÇ ŞİKAYET ETMESİNLER! BU TOP HALİS İNGİLİZ MALI!
ADİOS KIRMIZI URBALAR!

ANDALUSA'NIN BULUNDUĞU ADAYA GİTMEK İÇİN BUNDAN DAHA İYİ RÜZGAR OLAMAZDI...

DÜNYADA BENDEN MUTLU KİMSE YOKTUR! SİZİN GİBİ DOSTLARLA, YAŞAMAK ÇOK GÜZEL...

İki gün sonra...
BENİM ÇOCUKLAR!
DON SEBASTİAN GELDİ!

GECİKTİĞİNİZ İÇİN ENDİŞELENİYORDUK!
BU ARADA BOŞ DURMAYIP ANDALUSA'YI ESKİSİNDEN DE SAĞLAM YAPTIK!
BİRAZ DAHA GECİKSEYDİNİZ SİZİ ARAMAYA ÇIKACAK KADAR SAĞLAM OLDU!

MUY BİEN DOSTLARIM! SAMANA'DA BİR KEZ DAHA ELDEN GEÇİRİP KUZEY AMERİKA'YA GİDERİZ! HAYDİ GEMİYE!

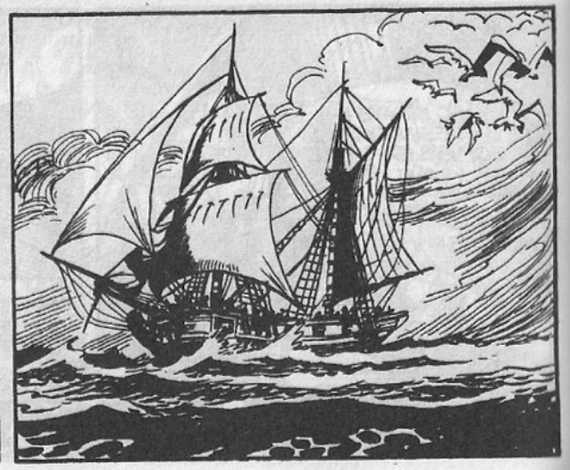

Dönüş yolculuğu sakin geçer... Sonunda Samana Limanı'na varırlar...

BURADA DİREK, HALAT VE GEREKEN HERŞEYİ BULURUZ! BİR KAÇ GÜN SONRA GEMİM DÜNYA TURUNA ÇIKACAK HALE GELİR!

BU ARADA SİZİ AKŞAM YEMEĞİNE DAVET ETMEME İZİN VERİR MİSİNİZ?
KİM REDDEDERSE BU DAVETİ, YA BUDALADIR YA DA İŞTAHSIZIN BİRİ!
HAH! HA!

BUENO! EĞER CİD CAMPEADOR'UN MEYHANESİ UYGUNSA GEÇERKEN UĞRAYIP AŞÇIYA KOLLARI SIVAMASINI SÖYLER MİSİNİZ?

ONA EN LEZZETLİ VE ÖZEL YEMEKLERİNİ YAPMASINI SÖYLEYİN!
BİR ZİYAFET OLACAK! BİZE GÜVEN!

ÖNCE ÇORBAYLA BAŞLARIZ, SONRA GÜZEL BİR İSTAKOZ VE FIRINDA ET...

APERATİF OLARAK BİR KURŞUNA NE DERSİN HİLEBAZ?
NEE?

İRLANDALI!
VAY CANINA! NEREYE GİTSEK BU ADAM GÖLGE GİBİ PEŞİMİZDE!

İKİMİZ DE SİLAHLIYIZ! DÜELLO YAPALIM!
YUMRUKLARIM VE KILICIMIN TADI YETMEDİ HERHALDE...

SIRT SIRTA VERİP ON ADIM YÜRÜRÜZ VE DÖNÜP ATEŞ EDERİZ! VAR MISIN?

NASIL İSTERSEN! ŞU HİLE YAPIP SENİ KAZANDIRDIĞIMI DİNLEMEKTEN BIKTIM ARTIK!

ON CEHENNEM YILI... BİR... YAŞATTIN BANA! İKİ...
ÖFF!

MİSTER BLÖF HİLE YAPTI VE İRLANDALI KAZANDI! BU BİLMECEYİ ARTIK ÇÖZMEK İSTİYORUM!

YEDİ... SEKİZ... OH!
BİR BAYAN GEÇERKEN YOL VERİLİR!

DOKUZ...

ON!
AHLAKSIZ SERSERİ!

KARINI TERKEDİP İLK KARŞILAŞMANDA ONA SİLAH ÇEKERSİN HA?
AMA SANA ATEŞ ETMEYECEKTİM ROSARİA!

BEN BİR KEZ YANILDIM! O DA ON YIL ÖNCE MİSTER BLÖF YERİNE SENİNLE EVLENDİĞİM ZAMAN!
YAPMA ROSA...
AHH!
CIAK

● **HAYALET KELLY** Tarama: Mehmet Ali

Hayalet Kelly

Collana Araldo
No: 83
1. Baskı
1973 Temmuz

HAYALET KELLY

TANRI AŞKINA PENCEREYİ KAPAT EVERETT! ÖLMEK Mİ İSTİYORSUN?
ONU ÖLDÜRECEKLER! KİMSE YARDIM ETMİYOR!

KİM YARDIM EDEBİLİR Kİ? ELİ SİLAH TUTAN BÜTÜN ERKEKLER ORDUYA KATILDI! KÖYDE YAŞLILARDAN BAŞKA KİMSE YOK...

İŞTE BURADA! YAKALADIK!
AHH...
TANRIM!

AAHH...

VAY CANINA!
NEREYE GİTTİ O UĞURSUZ?
ÇİTLERİN... ÜSTÜNDEN ATLADI!

YETERİ KADAR OYALANDIK! GÖRÜR GÖRMEZ ATEŞ EDECEKSİNİZ! KIMILDAYIN!

GÖLGESİ BİLE YOK!
KUYU!

BANG
BANG

İNİP İÇİNE BAKALIM MI?
HİÇ BİR ŞEY YOK Kİ!

BURADA VAKİT KAYBETMEYELİM! HAYDİ!

HEY! BİR AMERİKAN SUBAYI!
İNGİLİZLER!

AAH...
BANG
BANG
!!!!!!!HH...
HAY LA...
BANG
ZIP
KALKABİLİR MİSİN?
NE YAZIK Kİ... VURULDUM...

SİLAH SESLERİ ŞU TARAFTAN GELDİ!
ONU YAKALADILAR HERHALDE! KOŞUN!
HAY LANET!
İKİSİ DE ÖLMÜŞ EFENDİM!
PEKİ NE CEHENNEME GİTTİ BU PİS ASİ?
NE DURUYORSUNUZ ÖYLE? KÖYÜ KÖŞE BUCAK ARAYIP ONU BULMALIYIZ! HAYDİ!

SİZ KAPTAN SWING'SİNİZ DEĞİL Mİ?
SİZ DE TEĞMEN PARTRİDGE! GEÇEN YIL BALTİMORE'DA KARŞILAŞMIŞTIK! KONUŞARAK KENDİNİZİ YORMAYIN!

ÖLMEDEN ÖNCE KONUŞMALIYIM... GİZLİ BELGELERİMİZİ ELE GEÇİREN BİR İNGİLİZ CASUSUNUN PEŞİNDEYDİM... GENEL KOMUTANLIKTAN...

O ADAMI YAKALAYIP ELİNDEKİ ÇOK ÖNEMLİ BELGELERİ GERİ ALMAKLA VE SUÇ ORTAKLARINI ORTAYA ÇIKARMAKLA GÖREVLENDİRİLDİM...

AMA ÖLECEĞİMİ BİLİYORUM... BUNU SİZ YAPMALISINIZ KAPTAN...
BU TUZAKTAN SAĞ ÇIKABİLİRSEM SİZE SÖZ VERİYORUM...

CASUS KİM VE NEREYE GİDİYORDU?
ATLANTİK KIYISINA DOĞRU... İRİYARI BİR ADAM... SİYAH SAÇLI, SİYAH ŞAPKALI... KARELİ YEŞİL BİR CEKETİ VAR..

DİKKATLİ OLUN! İYİ SİLAH KULLANIR.. BENDEN BEŞ SAAT ÖNDEYDİ... ONU... MUTLAKA...

MERAK ETMEYİN, ELİMDEN GELENİ YAPACAĞIM...
OH.. ÖLDÜ...

BANG BANG BANG
YUKARIDA SAVAŞ BAŞLADI GALİBA..

İÇERİ GİR EVERETT!
ONTARİO KURTLARI GELDİ!
İLERİ!
BANG

HAYDİ! ŞU KIRMIZI URBALI ALÇAKLARA DERSLERİNİ VERİN!

ÖYLE BAĞIRIRSAN ASTIMIN TUTAR TABİ! BİR BARDAK SU GETİREYİM!
ÖHÖ! ÖHHÖ!

MİSTER BLÖF! GAMLI BAYKUŞ!
BÜYÜK GÖLLERİN TÜM SAKALLARI ADINA! SWING!

ŞENLİĞE GEÇ KALDIN! İNGİLİZLER KAÇTILAR BİLE...
SİZ GELMEDEN ÖNCE BEN ŞENLİKTEN PAYIMI ALDIM!

KEŞFE ÇIKTIĞIMDA BU KÖYE GELMİŞTİM... BİRDEN BİRE KIRMIZI URBALARIN SALDIRISINA UĞRADIM!

BİZ ÜÇ NOLU İLERİ KARAKOLDA KAHVALTI EDİYORDUK! BİR AVCI GELİP İNGİLİZLER'İN BU ÇEVREDE DOLAŞTIĞINI SÖYLEYİNCE KALKIP GELDİK!

KAÇAN İNGİLİZLER'LE KURTLAR İLGİLENSİN! BİZİM BİRİNİ GÖMÜP BAŞKA BİRİNİ İSE TAKİP ETMEMİZ GEREK!

Bir saat sonra...
SİYAH SAÇ, SİYAH BAŞLIK, İRİ... BU TANIMA YÜZLERCE KİŞİ UYABİLİR...

AMA KARELİ YEŞİL CEKETİ KATINCA BU SAYI AZALIYOR... VE ADAMIN NE YÖNE GİTTİĞİNİ DE BİLİYORUZ!

MAHMUZLAYIN ATLARINIZI! CASUS SON HIZ GİDİYOR OLMALI... ACELE EDELİM! ONA YETİŞMELİYİZ!

Gün batarken...
ZAVALLI PUİK... O KADAR HIZLI İLERLEDİK Kİ KİMBİLİR NERELERDE KALDI?

BELKİ DE BİR PUMA YA DA AYININ PENÇELERİ ARASINDADIR! UGH!
HOŞUNA GİDERDİ DEĞİL Mİ? BOŞUNA SEVİNME!

BİR PUMA YA DA AYIYLA KARŞILAŞMAYI PUİK DÜŞÜNSÜN! BİZ ŞİMDİ SADECE CASUSU DÜŞÜNELİM DOSTLARIM!

BU KÖYDE DURMUŞ OLABİLECEĞİNİ Mİ DÜŞÜNÜYORSUN SWING?
ATI BİZİMKİLERDEN AZ YORULMUŞ OLAMAZ!

YA YOLA DEVAM ETMEK İÇİN ATINI DEĞİŞTİRMİŞTİR YA DA GECEYİ BURADA GEÇİRECEKTİR! AHIR VE OTELLERİ DOLAŞALIM!

BEN BU TARAFTAN GİDİYORUM! DİKKATLİ OLUN! İYİ SİLAH KULLANDIĞINI İSPAT ETTİ!
BİZ DE İYİ KULLANIRIZ SWING!

BEN NALBANTIM! KİRALIK AT VE ARABA ŞU İLERİDEKİ SOKAKTA BULUNUR...
TEŞEKKÜRLER...

HORSE HU

?!

İRİ YARI, SİYAH SAÇLI, KARELİ YEŞİL CEKETLİ... BU O!

BAKAR MISINIZ?
HAY LANET! KAPTAN SWING!

BANG

ACELEN VAR GALİBA!

AHH!
SWISSSS
OUCH!
TUMP
SMACK
!!!!HHH...
THUD

DUR! DUR!
!!!HHH...
ATIN TEKMESİYLE ÖLDÜ... TANRI AŞKINA!
İNGİLİZ CASUSU OLDUĞU KUŞKUSUZ! BENİ TANIYINCA HEMEN SİLAHINA SARILDI! AMA GİZLİ BELGELER NEREDE?
ÜSTÜNDE YOK... ARABAYA BİR BAKALIM! BELKİ DE BİR ÇANTANIN İÇİNDEDİR..
HİÇ EŞYASI YOK... SADECE BİR SAAT... YANINDA BİR ŞÖMİNE SAATİYLE GEZEN BİR CASUS...
İÇİNDE DE GİZLİ BELGE FALAN YOK! SIRADAN BİR SAAT BU...

GİZLİ BİR BÖLMESİ VARMIŞ! VAY CANINA... BURADA BİRŞEY VAR..

İŞTE GİZLİ BELGELER..

ONLARI BULMAK ÖNEMLİ AMA YETMEZ... BUNLARI VERECEĞİ KİŞİ YA DA KİŞİLERİ DE BULMAK GEREK..

NE YAZIK Kİ BU SIRRI KENDİSİYLE BİRLİKTE GİTTİ...
AMA... NE OLUYOR?

HAY AKSİ... BU ADAM ÖLÜYE...
EVET, ÖLDÜ! ATTAN KÖTÜ BİR TEKME YEDİ!

ÖLDÜ HA? ZAVALLI! ALBANY'E HAREKET ETMEK İÇİN NASIL ACELE EDİYORDU!
ALBANY Mİ?

NE OLDUĞUNU BİLMİYORUM AMA ORADA ÖNEMLİ BİR İŞİ VARMIŞ GİBİYDİ! ARABANIN BEŞ STERLİNLİK KİRASINA İTİRAZ BİLE ETMEDİ!

Az sonra...
İŞTE! UGH!
AMA... KOLUNUN ALTINDA NE VAR?

YANINDA KOCA BİR SAATLE GEZMEK YENİ MODA MI?
İNGİLİZ CASUSLARININ YENİ BİR MODASI DOSTUM!
UGH!

BU SAAT, ZAMANI GÖSTERMENİN DIŞINDA GİZLİ BELGE SAKLAMAYA DA YARIYOR! HEM DE BİZİM ARADIKLARIMIZI!

ARADIĞIMIZ ADAMI BULDUN MU YANİ? NEREDE ŞİMDİ?
MAALESEF ÖLDÜ...

Swing olanları dostlarına anlatır..
ARABAYI KİRLADIĞI AHIR SAHİBİNDEN BU KADARINI ÖĞRENEBİLDİM! ADAMIN GÖMÜLMESİYLE DE O İLGİLENECEK!

BU SAATİ İSE KENDİME ALDIM!
İYİ YAPMIŞSIN...
NE İŞE YARAYACAK?

ZAMANI ÖĞRENMEK İÇİN KIZILDERİLİ BİLGELERİN YÜZYILLARDIR YAPTIĞI GİBİ GÜNDÜZ GÜNEŞE GECE AYA BAKMAK YETERLİ! UGH!

BUNU TAŞIMAK DA ZOR! UGH!
CASUS İÇİN DE ÖYLEYDİ! ÜSTELİK BELGELERİ SAKLAMAK İÇİN DAHA İYİ BİR YOL BULABİLİRDİ!

AMA BELKİ SAAT BELGELERİ TAŞIMAKTAN BAŞKA, BİRİLERİNİN ONU TANIMASINA DA YARAYACAKTI...

MESELA BELGELERİ TESLİM EDECEĞİ KİŞİNİN TANIMASINA DEĞİL Mİ? HMM...

SUÇ ORTAKLARINI YAKALAMAK İÇİN BU SAATTEN BİZ DE YARARLANABİLİRİZ!
BEN DE ÖYLE DÜŞÜNMÜŞTÜM! ATLARIMIZ DİNLENİNCE ALBANY'E DOĞRU YOLA ÇIKARIZ...

Ertesi gün...
BİRAZ DAHA BEKLEYEMEZ MİYDİK? PUİK GÖRÜNÜRLERDE YOK!
NE KADAR BİLİNÇSİZ KONUŞTUN SOLUK SAKAL... UGH!

DEMEK O PİS KÖPEĞİ AMERİKAN KURTULUŞ SAVAŞINA TERCİH EDİYORSUN! UGH!

PUİK YURTSEVER BİR ONTARİO KÖPEĞİDİR VE DEFALARCA BU ÜLKE İÇİN KANINI AKITMIŞTIR!

YA BENİM AKAN KANIM NE OLACAK? ARKAMI HER ISIRDIĞINDA AKAN KANIM? UGH!
HAH! HA!

Vakit kaybetmeden yola devam eden dostlarımız sonunda Albany'e varır...
İŞTE GELDİK! ATLARI AHIRA BIRAKIP SAATİMİZLE ŞEHRE ÇIKALIM! VE NE OLACAĞINI BEKLEYİP GÖRELİM!

Daha sonra...
BİR SAATTİR KOLTUĞUMUZDA SAATLE DOLAŞIYORUZ, BİR ŞEY OLDUĞU YOK!
YANILIYORSUN, İKİ SOLUK YÜZ BİZİ İZLİYOR! UGH!
FARKINDAYIM...

ONTARİO'NUN TÜM SAKALLARI! BAHSE GİRERİM CASUSUN SUÇ ORTAKLARI BUNLAR!

ZAVALLI... CEPTE TAŞINAN SAAT OLDUĞUNU HİÇ DUYMAMIŞ GALİBA...
ONUN YERİNDE OLSAM DUVAR SAATİNİ TERCİH EDERDİM! HAH! HAH! HA!

BEN OLSAM LONDRA KULESİ'NDEKİ SAATİ TAŞIRDIM! ŞU BİG-BEN DEDİKLERİ...
HAH! HA!
ÇOK KOMİK! İZİN VERİRSENİZ BEN DE GÜLEBİLİR MİYİM?

HAH! HAH! HA!

NASIL GÜLÜYOR GÖRDÜN MÜ?
İÇİM ÜRPERDİ! HİÇ HOŞLANMADIM!

YANLIŞ ADAM SEÇMİŞİZ!
KAÇALIM!

GÜLÜŞÜN BU GECE RÜYALARINA GİRECEK! ÇOK KORKUTTUN ONLARI!
BU ONLARIN SORUNU!

BEN ELİMDE BU ŞEYLE DOLAŞIP ŞEHRİ EĞLENDİRMEKTEN BIKTIM ARTIK! AYRICA KARNIM DA ÇOK ACIKTI! YETER...

EVET, ŞEHİRDE YETERİNCE GÖRÜNDÜK! CASUSUN SUÇ ORTAKLARI BURADAYSA ÇOKTAN GELDİĞİMİZİ HABER ALMIŞLARDIR!

Az sonra...
BİFTEK VE GARNİTÜRLÜ HİNDİ! HANGİSİNİ TERCİH EDERSİNİZ EFENDİM?
İKİSİNİ DE!

HİÇ BOŞ ODANIZ VAR MI?
TABİ! ŞU ANDA HANIN TEK MÜŞTERİLERİ SİZSİNİZ!

Yemekten sonra...
OLTAYI ATTIK! ŞİMDİ BALIKLARI BEKLEYELİM!
MMM...

İSİMLERİNİ BİLE BİLMİYORUZ! SAATİ KULLANMAYA DEVAM EDELİM AMA BELGELERİ GÜVENCEYE ALALIM!

BURADA ESKİ BİR DOSTUM VAR! İYİ BİR YURTSEVER! ADI JOHNSON! BELGELERİ ONA EMANET EDEBİLİRİZ!
TAMAM! SEN BURADA KALIP SAATİ BEKLE GAMLI BAYKUŞ!

DİKKATLİ OL! CASUSUN SUÇ ORTAKLARI ANSIZIN GELEBİLİR!
BÜYÜCÜNÜN TORUNU ONLARI NASIL KARŞILAYACAĞINI BİLİR! UGH!

BİZİ TAKİP EDEN VAR MI?
GÖRÜNÜRDE YOK!

GELDİK!
PEŞİMİZDE KİMSE YOK! ÇAL KAPIYI...

BU NE GÜZEL SÜRPRİZ MİSTER BLÖF!
ŞST! BIRAK DA İÇERİ GİRELİM!

KAPTAN SWING VE BENİM SANA İHTİYACIMIZ VAR! AMA ÇOK GİZLİ!
SİZİ TANIMAK BENİM İÇİN ŞEREF!

NE İÇERSİNİZ? LİKÖR? ÇAY?
SANA VERECEĞİMİZ BİR ŞEY VAR DOSTUM!
BU PAKET...

GÜVENİLİR BİRİNİN BUNU SAKLAMASI GEREK... BAŞKASININ ELİNE GEÇERSE KURTULUŞ SAVAŞIMIZ İÇİN KÖTÜ OLUR..

BAŞKA BİR ŞEY DEMENİZE GEREK YOK! GÖREVİMİ YAPMAYA HAZIRIM! GELDİĞİNİZİ GÖREN, BİLEN VAR MI?
HAYIR!

İÇİNDE NE OLDUĞUNU BİLMEK İSTEMİYORUM! BURAYA KOYUYORUM! İSTEDİĞİNİZ ZAMAN ALABİLİRSİNİZ!

BAŞKA BİRİ ALMAK İSTERSE KARŞISINDA BENİ VE SİLAHIMI BULACAK!

JOHNSON İYİ BİR DOST DEMİŞTİM SWING!
BELGELER GÜVENDE OLDUĞUNA GÖRE GAMLI BAYKUŞ'UN YANINA DÖNELİM!

PUIK'İ MERAK ETTİM! ÇOKTAN GELMESİ GEREKİRDİ!
BELKİ DAHA ŞEHİRDE İZİMİZİ BULAMAMIŞTIR!

BİRAZ DOLAŞIP ONU ARASAM OLUR MU?
PEKALA AMA FAZLA GECİKMEMEYE ÇALIŞ...

HMM... BAŞKA MÜŞTERİLER GELMİŞ...
YEMEĞİ TABAĞIMA KOYAR MISINIZ HANCI? BEN GÖRMÜYORUM DA...
TABİ EFENDİM...

JÜPİTER AŞKINA! GAMLI BAYKUŞ!

NEYSE Kİ SADECE BAYILMIŞ...
UHH... MANİTU BENİ YILDIRIMLA MI ÇARPTI... AHH...

ENSENE KÖTÜ BİR DARBE YEMİŞSİN! KİM OLDUĞUNU GÖRDÜN MÜ?
BUNU BİLSEM BOYNUNU KOPARIRDIM! UGH!

SAAT! BURADAYDI! AMA KAYBOLMUŞ!
ANLAŞILAN SENİ BAYILTIP SAATİ ALMIŞLAR...

İYİ Kİ BELGELERİ GÜVENİLİR BİR YERE SAKLADIK... ÇÜNKÜ KARŞIMIZDA ÇOK KURNAZ BİR DÜŞMAN VAR!

FARKETTİRMEDEN BİZİ İZLEYİP SEN YALNIZ KALINCA DA HAREKETE GEÇMİŞLER...

AMA BANA SALDIRAN KİMDİ?
KİM OLURSA OLSUN HANA GİRİP ÇIKMIŞ OLMASI GEREK! HANCIYI SORGUYA ÇEKELİM...

SİZDEN SONRA KİMLER Mİ GELDİ? SADECE ŞU ÜÇ MÜŞTERİ, BAY, BAYAN VE KÖR ADAM...
PEKİ NE YAPTILAR?

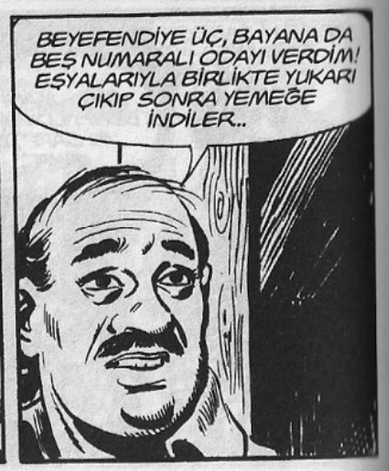
BEYEFENDİYE ÜÇ, BAYANA DA BEŞ NUMARALI ODAYI VERDİM! EŞYALARIYLA BİRLİKTE YUKARI ÇIKIP SONRA YEMEĞE İNDİLER..

KÖR ADAM İSE BURADA KALDI... AMA BUNLARI NEDEN SORUYORSUNUZ?

DUYDUN MU?
BU İŞİ O İKİ SOLUK YÜZLÜDEN BİRİ YAPMIŞ OLMALI! UGH!

HİÇ BİRİ DIŞARI ÇIKMADIĞINA GÖRE SAAT ŞU AN İKİ ODADAN BİRİNDE!

ÜÇ VE BEŞ NUMARALI ODALARI ARAYALIM! BÖYLECE KİMİN SALDIRDIĞINI ANLARIZ!
HMM... O KADIN BİR ADAMI DEVİRECEK KADAR GÜÇLÜ GÖRÜNÜYOR!

KİMSE YOK... GİDELİM...
KADININ ELİ AĞIRSA, YANDIN KAÇMAYA BAŞLA! UGH!

BURADA YOK...

BURADA DA...

Diğer odada...
SAATE BENZER BİR ŞEY YOK...

!?

SMACK
OUCH!

OOHH...
UGH!...

ODAMI YERLİLER BASMIŞ! İMDAAT!

KOŞUN! KURTARIN BENİ BU VAHŞİDEN!
CRASH
AHH!

SOCK

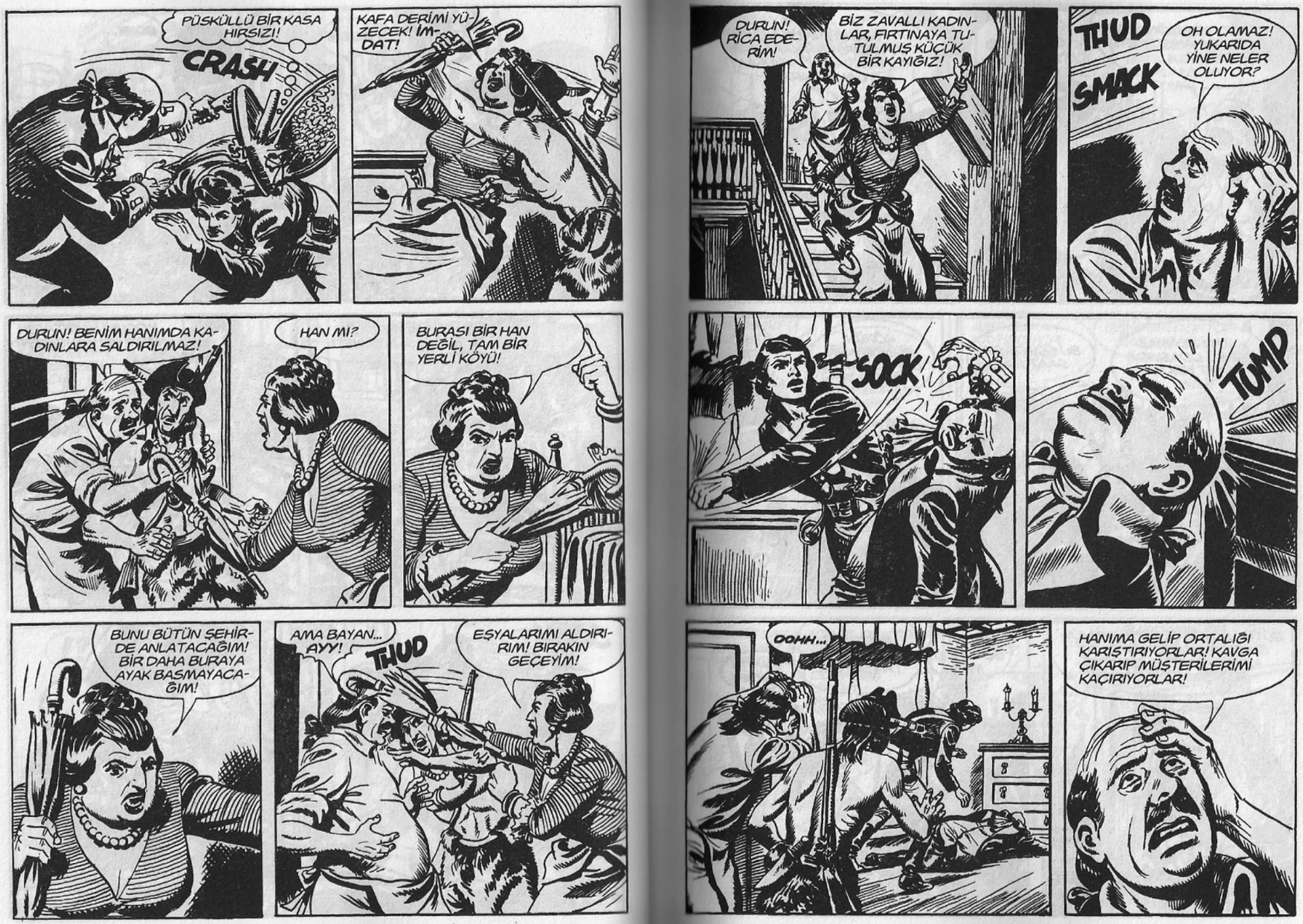
PÜSKÜLLÜ BİR KASA HIRSIZI!
CRASH
KAFA DERİMİ YÜZECEK! İMDAT!
DURUN! BENİM HANIMDA KADINLARA SALDIRILMAZ!
HAN MI?
BURASI BİR HAN DEĞİL, TAM BİR YERLİ KÖYÜ!
BUNU BÜTÜN ŞEHİRDE ANLATACAĞIM! BİR DAHA BURAYA AYAK BASMAYACAĞIM!
AMA BAYAN... AYY!
THUD
EŞYALARIMI ALDIRIRIM! BIRAKIN GEÇEYİM!
DURUN! RİCA EDERİM!
BİZ ZAVALLI KADINLAR, FIRTINAYA TUTULMUŞ KÜÇÜK BİR KAYIĞIZ!
THUD
SMACK
OH OLAMAZ! YUKARIDA YİNE NELER OLUYOR?
SOCK
TUMP
OOHH...
HANIMA GELİP ORTALIĞI KARIŞTIRIYORLAR! KAVGA ÇIKARIP MÜŞTERİLERİMİ KAÇIRIYORLAR!

KİMSİNİZ? KİM GÖNDERDİ SİZİ? BENİ MAHVETMEYE Mİ GELDİNİZ?
SAKİN OL HANCI!

SUÇ BİZİM DEĞİL! ARKADAŞIMIN KAFASINA VURDUKTAN SONRA SAATİ ÇALANLARIN...

KADIN OLAMAZ ÇÜNKÜ ODASINDA SAAT YOKTU! UGH!
BU ODADA DA SAAT YOK!

KÖRÜN ELİNDEYKEN BURADA NASIL OLABİLİR?
KÖR MÜ?

BÜTÜN BU GÜRÜLTÜYÜ YAPACAĞINIZA BANA SORSAYDINIZ KÖRÜN SAATLE BİRLİKTE GİTTİĞİNİ SÖYLERDİM!

SAATİ GÖTÜRDÜ MÜ?
EVET! SİZ YUKARI ÇIKTIKTAN SONRA...
MANİTU AŞKINA!

MASADAN KALKTI... SAATİ KOLUNUN ALTINA ALDI VE... ŞİMDİ DÜŞÜNÜYORUM DA GARİP... KOŞARAK ÇIKTI!

SANKİ BİZİM GİBİ GÖRÜYORDU! ŞAŞIRTICI BİR ŞEY DEĞİL Mİ?
O KÖRSE BEN DE YEŞİL BİR KUNDUZUN TORUNUYUM! UGH!

NEREYE GİTTİ PEKİ?
BİLMEM! O ÇIKARKEN YUKARIDAN SESLER DUYUP BURAYA FIRLADIM!

AMA BU KAN KAYBEDİYOR VE KENDİNE GELMİYOR!
GİDİP BİR DOKTOR ÇAĞIRIR MISIN?

ONU SİZ YARALADINIZ, DOKTORA DA SİZ GÖTÜRÜN! BELKİ AĞIR YARALIDIR! HANIMDA BİR ÖLÜM OLMASINI İSTEMİYORUM!

NE OLUYOR?
BU ADAMIN BİR DOKTORA İHTİYACI VAR!

BİRAZ İLERİDE BİR DOKTOR TABELASI GÖRDÜM! YOLDA BANA NE OLDUĞUNU ANLATIRSINIZ! TAMAM MI?

Biraz sonra...
YİRMİ DÖRT SAAT İÇİNDE KENDİNE GELİRSE YAŞAR YOKSA ÖLMESİ DAHA HAYIRLI OLUR!
BENİM ULU BÜYÜK...
SSST...

HAREKETSİZ YATMASI GEREKTİĞİ İÇİN BURADA BIRAKSANIZ İYİ OLUR!
ÜCRETİNİZİ ÖDEYECEĞİZ...

UGH! SOLUK YÜZLERİN İLAÇLARI...
BİZ GİTSEK İYİ OLACAK! HOŞÇAKALIN DOKTOR!

NİYE KONUŞTURMADIN? SADECE DİYECEKTİM Kİ...
NE SÖYLEYECEĞİNİ GAYET İYİ BİLİYORUZ!

SOLUK YÜZLERİN TIBBININ BİR İŞE YARAMADIĞINI, SENİN ULU BÜYÜK DEDENİN YARALI ADAMI HEMEN İYİLEŞTİRECEĞİNİ FALAN...

O YÜZDEN SENİN FELAKETLERİNLE DOKTORUN DA CANINI SIKMAK İSTEMEDİK!

AMA BENİM ULU BÜYÜK DEDEM GERÇEKTEN DE...
BU KADAR YETER! İŞİMİZE BAKALIM!
YA ŞEHİRDEN GİTTİYSE SWING?

OLABİLİR AMA SAATİN İÇİNDE BELGE OLMADIĞINI FARKEDİNCE GERİ DÖNECEKTİR..
EVET!

O ZAMAN DA BİZİ ARAYAN O OLACAKTIR!
BELGELERİ EMİN BİR YERE BIRAKMAMIZ GERÇEKTEN ÇOK İYİ OLMUŞ...

BU ARADA ŞU SAHTE KÖRÜ BİRAZ DAHA TARİF ETSENE!
İRİYARI BİR ADAM! SAÇI, SAKALI VE BIYIĞI SARI! SİYAH BORDÜRLÜ MAVİ BİR CEKETİ VARDI!

İKİYE AYRILIP ŞEHRİ ARAMAYA NE DERSİNİZ?
KURNAZ VE İŞİNİ BİLEN ADAMLARLA KARŞI KARŞIYA OLDUĞUMUZU UNUTMAYIN!

BU KADAR HIZLI İLERLEMEYİP PUİK'İ BEKLESEYDİK GÜÇLÜ KOKU ALMA YETENEĞİ SAYESİNDE O SAAT HIRSIZINI BULUVERİRDİK!
YETENEK Mİ?

O KÜMESTEKİ TAVUĞU BİLE YAKALAYAMAZ! UGH! O İTOĞLU İTİN BURADA OLMAMASI MANİTU'NUN BİR İYİLİĞİ!

O ZAMAN SAHTE KÖRÜ TEK BAŞINA ARA BAKALIM!
SENDEN ÖNCE BULACAĞIM! UGH!

PUİK'İN GELMEMESİ BENİ ÇOK ENDİŞELENDİRİYOR!

BU O!
TA KENDİSİ!

Biraz ileride...
EĞER KENDİMİ SAVUNMASAYDIM KAFA DERİMİ YÜZECEKTİ...
OH! KORKUNÇ!

BU KIZILDERİLİLER BİRER VAHŞİ HAYVAN GİBİ! BEN DE BİR...
İŞTE BAKIN O!
SİZE SALDIRAN YERLİ BU MU?

EVET! BENİ TAKİP ETMİŞ OLMALI! İMDAAT!

BELKİ DE KAFA DERİSİNİ YÜZECEK BAŞKA KURBANLAR ARIYORDUR!
KADINLARIMIZI KORUYALIM!
KAFA DERİLERİMİZİ DE!

NE DURUYORSUNUZ? DİĞERLERİYLE BİRLİKTE NEDEN SALDIRMIYORSUNUZ?
NEDEN SALDIRAYIM? YETİM, ÖKSÜZ BEKARIM, YAPAYALNIZIM DÜNYADA...
MANİTU AŞKINA!

KAFA DERİME GELİNCE... KİME NE FAYDASI OLUR? OTUZ YAŞIMDAN BERİ YUMURTA GİBİ KELİM...

YAKALAYIN!
HERKESİN KAFA DERİSİNİ İSTİYOR!
BUNLAR KANA SUSAMIŞ KOYOTE SÜRÜSÜ GİBİ!

BİR DE SOLUK YÜZLÜLER UYGAR GEÇİNİP BİZE BARBAR DERLER! UGH!

UGH!

HE HE HE... BURADA SAKLANACAĞIMI DÜŞÜNEMEDİLER..

BU SOLUK YÜZLER KENDİLERİNİ ZEKİ VE KURNAZ SANIR AMA HEPSİ APTAL! UGH!

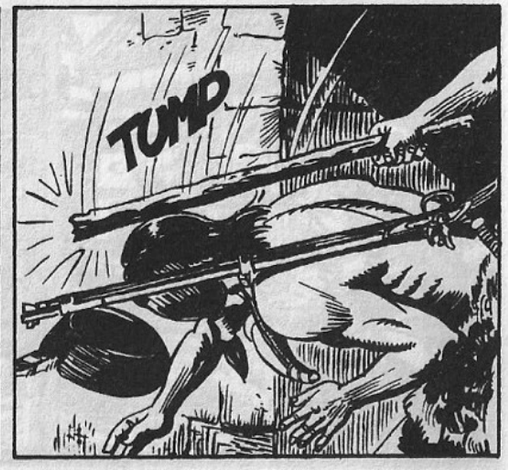
TUMD

UMARIM ÖLDÜRMEDİN!
BUNLARIN KAFASI KALIN OLUR!

O APTALLAR GERİ DÖNMEDEN BUNU GÖTÜRELİM...

Gamlı Baykuş'un başına gelenlerden habersiz olan Swing, başka bir mahallede dolaşmaktadır...
Birden...
VAY CANINA! O ADAM! SAHTE KÖR...
BENİ GÖRDÜ, KAÇMAYA ÇALIŞIYOR...
BİR ÇIKMAZ SOKAĞA GİRDİ VE NE YAPACAĞINI ŞAŞIRDI...

OH...
BU AÇIK KAPIYI BULUNCA KURTULDUĞUNU SANIYORSA YANILIYOR!
HEM DE ÇOK YANILIYOR!
HEY!
SMACK

UUHH...
GÜZEL BİR GÖSTERİYDİ AMA ELLER YUKARI!
GERÇEKTEN BAŞARILI BİR OPERASYON! ÖNCE KÖR NUMARASI ŞİMDİ DE BU TUZAK..
TEBRİKLER!
HAY!
TUMP
BANG
SOCK

TUMP
ŞUNU KENDİNE GELMEDEN ÖNCE BAĞLAYIN!
Biraz sonra...
İPLERİ BİRAZ DAHA SIKARSAM KOLLARI DİLİM DİLİM OLACAK!
SAKİNCE KONUŞMAK İÇİN İDEAL BİR POZİSYON...
ÖNCE ŞU ÜNLÜ SAATTEN SÖZ EDELİM... SAATSİZ VE İKİ DOSTUNUZLA GELİNCE EPEY ŞAŞIRDIK KAPTAN SWING!
HERHANGİ BİRİNİ BEKLİYORDUK AMA SİZİ DEĞİL! SAATİ NASIL ELE GEÇİRDİNİZ?
BUNU SAATİN SİHİRLİ CİNİNE SORSANA!
SOCK

BU BİZİMLE DALGA GEÇMEMEN İÇİNDİ! ŞİMDİ CİDDİ KONULARA GELELİM! SAATİN İÇİNDEKİ PAKET NEREDE?

CEHENNEMDE!
SOCK

BÖYLE DEVAM EDERSEN ORAYA SEN GİDECEKSİN!
DEVAM EDELİM... SADECE BELGELERİN NEREDE OLDUĞUNU DEĞİL KELLY'NİN DE YERİNİ SORUYORUZ!

KELLY Mİ? O DA KİM?

PEKALA! ŞİMDİ SIRA SİZDE ÇOCUKLAR! BAKALIM NE KADAR DİRENECEK?

Yarım saat sonra...
BAYILDI, LANET OLSUN!
AYILTIN!
YİNE Mİ?

ÜÇÜNCÜ OLUYOR BU!

BAŞTAN BAŞLAYALIM! KONUŞACAK MISIN? KONUŞMAYACAK MISIN?
CANIN CEHENNEME!

SMACK
SOCK

VAY CANINA! KAPTAN SWING'İ YAKALADIĞINIZI BİLMİYORDUM!

YİNE BAYILDI... ÖLECEK AMA YİNE DE TEK KELİME ETMEYECEK!
LANET! AMA BELGELERİN VE KELLY'NİN NEREDE OLDUĞUNU ÖĞRENMEMİZ GEREK!

BELKİ KIZILDERİLİ ARKADAŞINI KONUŞTURURUZ! ONU YAKALAYIP CORBİSH'İN EVİNE GÖTÜRDÜK!

BÜTÜN KIZILDERİLİLER GİBİ KALIN KAFALIYSA...
OLABİLİR AMA BU UĞURSUZ KAPTAN SWING'DEN DAHA KALIN KAFALI VE İNATÇI OLAMAZ...

CORBİSH ONUN DİLİNİ AÇMASINI BİLİR..
ÖYLE Mİ? NASIL OLACAK BU?

BİLMEM! SADECE HİNDİSTAN'DA ÖĞRENDİĞİ BİR SİSTEMDEN SÖZ ETMİŞTİ...

ÖYLEYSE GİDİP İŞE YARAYACAK MI BAKALIM! SEN KAL VE BURADA BEKLE...
ÇABUK DÖNÜN! CORBİSH'İN METODUNU BEN DE ÇOK MERAK EDİYORUM!

Kendinde olmayan Swing, Gamlı Baykuş'un yakalandığından hala habersizdir...

Kendine gelmesi bir hayli uzun sürer ama sonunda...

HALA YAŞIYORUM VE YANILMIYORSAM BURADA O ALÇAKLARDAN SADECE BİRİ KALMIŞ...

AAHHH...
HEY!

NE OLDU? KIMILDAMIYOR, GÖZLERİ DE KAPALI! ÖLMÜŞ OLMASIN?

O DAYAK BİR BİZONU ÇOKTAN ÖLDÜRMÜŞTÜ! BAKALIM NEFES ALIYOR MU?

THUD

ELLERİMİ ÇÖZMELİYİM...

Swing yere düşen bıçağı alır...

UUUHHH...

TUMP

İŞTE OLDU...

BU ARTIK KIMILDAYAMAZ... BAKALIM ÇEVREDE BAŞKASI VAR MI?

EVDE KİMSE YOK...

UĞURSUZ... BENİ GAFİL AVLADI... BİR BİZON KADAR GÜÇLÜYMÜŞ...

ELİNE DÜŞERSEM KİMBİLİR BANA NELER YAPAR? DÜŞÜNCESİ BİLE BENİ KORKUTUYOR!

EN İYİSİ TABANLARI YAĞLAMAK...

O ADAM DA ORTADA YOK... SUÇ ORTAKLARINA HABER VERMEK İÇİN KAÇMIŞ OLMALI...

GİDİP MİSTER BLÖF VE GAMLI BAYKUŞ'U ARASAM İYİ OLUR...

Biraz sonra...
SWİNG NE OLUYOR? NEDEN BİR AT GİBİ SU İÇİYORSUN ÖYLE?

BEYNİMİN İÇİNDEKİ ÇEKİÇ SESLERİNİ DURDURMAYA ÇALIŞIYORUM! O ADAMLARDAN KÖTÜ DAYAK YEDİM!
NEE?

Swing olanları kısaca Mister Blöf'e anlatır...
ONLARIN BOYUNLARINI KIRACAĞIM! KATİLLER!
SAKİN OL... DAHA İYİYİM...

SADECE BELGELERİN YERİNİ ÖĞRENMEK İSTESELER NEYSE, BU KELLY DE KİM?
VE NEDEN SENİN ONA NE OLDUĞUNU BİLDİĞİNİ DÜŞÜNÜYORLAR?

ADI AKLINA BİR ŞEY GETİRİYOR MU MİSTER BLÖF?
KESİNLİKLE HAYIR DOSTUM!

KONUŞMALARINA BAKILIRSA ONA EN AZ BELGELER KADAR ÖNEM VERİYORLARDI!
O ALÇAKLARI YAKALAYINCA BUNU DA ÖĞRENİRİZ!

BELGELERİ BIRAKTIĞIMIZ ARKADAŞIN BURALARDA OTURUYORDU DEĞİL Mİ?
AZ İLERİDE, ONU GÖRMEK Mİ İSTİYORSUN?

BELKİ ABARTIYORUM AMA BELGELERİ HAZİNE GİBİ SAKLAMASINI BİR KEZ DAHA SÖYLEMEK İSTİYORUM!

Swing ile Mister Blöf yurtseverin evine vardıklarında...
TANRIM! OLAMAZ!
JOHNSON!

BIÇAKLANMIŞ, AĞIR YARALI...
MİSTER BLÖF...

BİRDEN İÇERİ DALDILAR.. KARŞI KOYAMADIM... ÜÇ KİŞİYDİLER..

BİRİ SARI SAKALLI DİĞER İKİSİ BIYIKLI... KARANLIK YÜZLÜ...
SAHTE KÖR VE SUÇ ORTAKLARI!

BELGELERİ BULMUŞLAR.. HAY AKSİ... BUNUN OLACAĞINI HİSSETMİŞTİM ZATEN!

GİTTİLER.. HİÇ BİR ŞEY YAPAMADIM...
ÜZÜLME, ŞİMDİ BİR DOKTOR ÇAĞIRACAĞIM...

Yarım saat sonra...
DOKTOR İYİLEŞECEĞİNİ SÖYLEDİ ÇOK ŞÜKÜR..
O ALÇAKLAR ÇETESİNİ BİR ELİME GEÇİRİRSEM...

ANLAMADIĞIM ŞEY BELGELERİN YERİNİ NASIL BULDUKLARI... BEN TEK KELİME BİLE SÖYLEMEMİŞTİM...
BU KAĞITLAR ORTALIĞI KANA BULADI...

ÖNCE AMERİKALI SUBAY SONRA BELGELERİ ÇALAN CASUS... ŞİMDİ DE JOHNSON AĞIR YARALI... SEN DE KILPAYI KURTULDUN...

YA HANDA DÖVÜŞTÜĞÜM O ZAVALLI? BU İŞLE HİÇ BİR İLGİSİ OLMADIĞI HALDE HAYATI TEHLİKEDE...

BAŞINI MASAYA ÇARPIP YARALANMASINA SEBEP OLDUĞUMU DÜŞÜNDÜKÇE VİCDAN AZABI ÇEKİYORUM...
ÜZÜLME SWING, İYİLEŞECEK İŞTE...

Bu arada...
?!

BİZ BELGELERİ VE ONU ÇALANLARI DÜŞÜNSEK İYİ OLUR..
YAPACAK TEK ŞEY VAR!

YAKALANDIĞIM EVE DÖNÜP HIRSIZLARIN GELMESİNİ BEKLEMEK...
BEN GAMLI BAYKUŞ'U BULAYIM... O ALÇAKLARA KARŞI ÜÇ KİŞİ OLMAK DAHA İYİ...

SONRA O ALÇAKLARLA HESABIMIZI GÖRÜRÜZ...
PUIK!

SONUNDA GELEBİLDİN!
O AĞZINDAKİ DE NE?

HAY ŞEYTANIN SAKALI! O TÜYLÜ VAHŞİNİN ÜÇ KÖŞELİ ŞAPKASI BU!
ÇAMUR VE KAN İÇİNDE!
BAU BAU

GAMLI BAYKUŞ NEREDE? BAŞINA NE GELDİ? ŞAPKASINI NEREDE BULDUN?
KÖPEĞİN KONUŞMAYI BİLMEDİĞİNİ UNUTUYORSUN MİSTER BLÖF!
BAU BAU

BİZİ GAMLI BAYKUŞ'A GÖTÜR! ANLIYOR MUSUN? HAYDI, YOLU GÖSTER!
SNIFF SNIFF

ANLADI... BAK NASIL KOŞUYOR!
KORKARIM BEN DE ANLADIM...

BELGELERİN YERİNİ KİMİN SÖYLEDİĞİ BELLİ... GAMLI BAYKUŞ'U DA YAKALAYIP KONUŞTURMUŞ OLACAKLAR! BAŞKASINDAN ÖĞRENMİŞ OLAMAZLAR!

İNANAMAM! BÖYLE ÖNEMLİ BİR SIRRI SÖYLEYECEĞİNE İNANMIYORUM! ÖLDÜRSELER DE KONUŞMAZ O!

BELKİ DE ÖYLE OLMUŞTUR... ŞAPKASI KAN İÇİNDE...
ALÇAKLAR!
SNIFF SNIFF

NE OLDU PUIK? CİLVELEŞMENİN SIRASI MI ŞİMDİ?
GAMLI BAYKUŞ'UN İZİNİ TAKİBE DEVAM ET!

SEN DE NAMUSLU KÖPEKLERİ RAHATSIZ ETME!
CAT
THUD

ROXİE! ZAVALLI YAVRUM!

YAKALAYIN! ZAVALLI ROXİE'Yİ YARALADILAR!
KOVALADIKLARI KÖPEĞE KİMBİLİR NE YAPACAKLAR? YAKALAYIN!

SNIFF SNIFF

NİHAYET GELDİK!
AMA BURASI BANA TUZAK KURDUKLARI EV DEĞİL...
BAU BAU

PUİK YANILMIŞ OLAMAZ!
BU GÜRÜLTÜ DE NE?
BAU GRRR...

HEY! NE OLUYOR?

BEN DÜRÜST BİR VATANDAŞIM! BU HANEYE TECAVÜZDÜR!
GAMLI BAYKUŞ NEREDE?
ODALARA BAKALIM!
BAU BAU

CEVAP VER! SAKALIMIN SABRI TÜKENİYOR! NEREDE?
İMDAT! BUNLAR DELİ!

BU ODADA DA YOK! BÜTÜN ODALAR BU KADAR! KORKARIM ADRESTE YANILDIK MİSTER BLÖF!

ÖZÜR DİLEYİP GİDELİM BURADAN!
DERHAL GİDİN!

VE ERZAĞIMI DA BİTİRMEDEN ŞU CANAVARI GÖTÜRÜN!
GRRR BAU

NE YAPIYORSUN PUİK? BIRAK O SALAMLARI!
MANİTU AŞKINA!

BU... GAMLI BAYKUŞ'UN SESİNE BENZİYOR..
HAH! HAH! HA!

YOKSA... JÜPİTER AŞKINA! BURADA GİZLİ BİR GEÇİT VAR!

PUİK'İN BURNU YANILMAZ DEMİŞTİM!
UĞURSUZLAR!

DUR BAKALIM!

SMACK
DÜRÜST VATANDAŞ!

TA KENDİSİ!
KIMILDAMIYOR SWING... SAKIN ONU ÖLDÜRMÜŞ OLMASINLAR?

HAH! HAH! DOSTLARIM... HOH! HOH...

NE? GAMLI BAYKUŞ GÜLÜYOR MU?
NE YARALI NE DE İŞKENCE EDİLMİŞ GİBİ BİR HALİ VAR..

HERŞEYİ SÖYLEDİM... HAH! HAH! HA! O SOLUK YÜZLERE... HA... HA... BELGELERİN YERİNİ DE SÖYLEDİM...
NEE?

ONUN YÜZÜNDEN JOHNSON AZ DAHA ÖLECEKTİ... BELGELER ADAMLARIN ELİNE GEÇTİ VE O HALA GÜLÜYOR..

NE YAPACAĞIZ? DELİRMİŞ!
JÜPİTER AŞKINA! ONA NE OLDUĞUNU ANLAMIYORUM!
HA HA HA...

UMARIM İÇİNDE VİSKİ VARDIR, İÇKİYE İTİYACIM VAR!
ONDAN BANA DA İÇİRDİLER... HA... HA... ÇOK PİS KOKUYOR! HA... HA...

DUR!
NE?

BU KOKU... İŞTE GAMLI BAYKUŞ'UN HERŞEYİ SÖYLEMESİNİN VE GÜLMESİNİN NEDENİ...

BU, HİNDİSTAN'DA İÇİLEN BİR ESRARDIR! BUNU İÇEN KENDİNE HAKİM OLAMAZ! İSTENEN HERŞEYİ YAPAR VE DURMADAN GÜLER..
HAY BÜYÜK GÖLLERİN TÜM SAKALLARI!
HA.. HA... HUH... HU...

Bu arada...
OFF... ÇENEM... HEMEN GİDİP BİZİMKİLERE HABER VEREYİM..
?!

GROAARR...
CANIN CEHENNEME PİS HAYVAN!

SEN SOSİSLERİNE DÖNEBİLİRSİN PUİK!

ONU BEN HALLEDERİM!
SOCK

ŞİMDİ NE VAR? NEDEN HIRLIYORSUN?
GRRRR

AMA... BURADA NE OLMUŞ?
BU KÖPEK NEREDEN ÇIKTI?
GRRR

ÖN AYAKLARINIZI KALDIRIN BAKALIM!

AAH!
YAKALA-YIN!
BANG

ŞEYTANIN BOYNU-ZU!
HAH HA...
DAYAK DA BİR BORÇTUR...
BOOK

BORCUMU ÖDEYEBİLİ-RİM...
SMACK

HAH! HAH! HA!
CRASH

HAH! HAH! HA...
URGH!...
THUMP

SMACK
HA HA... ÇOK KOMİK... HAH! HA...

BEŞ PARA ETMEZ ÇAKAL-LAR! HEMEN BOŞ ÇUVAL-LARA DÖNDÜLER...
GÜZEL!

AMA SENİN BELGE-LERİN NEREDE OL-DUĞUNU SÖYLEYE-CEK KADAR GÜCÜN KALMIŞA BENZİ-YOR...
AMA...

ANLAŞILDI! BİR KAÇ DİŞİN EKSİLİRSE KELİME-LER AĞZINDAN DAHA KOLAY ÇIKACAK!
HAYIR! İŞTE...

HEPSİ BURADA!
VE BİR HAYDUT ÇETESİ DE ELİMİZDE! ARTIK BU UĞUR-SUZ HİKAYEYİ KAPANMIŞ SAYABİLİRİZ...

ARTIK ELİNİZDE OLDUĞUMUZA GÖRE BİZE KELLY'E NE OLDUĞUNU SÖYLEYEBİLİRSİNİZ! NASIL OLSA ONU KURTARAMAYIZ!
KİM BU KELLY?
BİLMİYOR MUSUNUZ? İŞİ YÖNETEN YAKAYI SIYIRIYOR, BİZİM BAŞIMIZ BELYA GİRİYOR! ZATEN HEP BÖYLE OLUR..
VAY CANINA! DEMEK ÇETE REİSİ KELLY! VE ADAMLARI ONU YAKALADIĞIMIZI SANIYORDU!
BENSE HİKAYENİN BURADA KAPANDIĞINI DÜŞÜNÜYORDUM!
KURTULDUYSA ONU YAKALAYAMAZSINIZ! HEPİMİZDEN KURNAZDIR O!
SİZDEN KURNAZ OLDUĞU KESİN! GERİSİNİ SONRA GÖRÜRÜZ!
BU HAYDUTLARI İYİCE BAĞLAYIN! BEN DOKTORA BIRAKTIĞIMIZ ADAMIN NASIL OLDUĞUNA BAKMAYA GİDİYORUM!
NEDEN ÜZÜLÜYORSUN SWING? SENİN SUÇUN DEĞİL Kİ? HEM ÇOKTAN İYİLEŞMİŞTİR ARTIK!
İYİ HABERLE DÖNECEĞİMİ UMARIM...

UMARIM İYİDİR...
Biraz sonra...
DAHA YENİ KENDİNE GELDİ... TEHLİKEYİ ATLATTI SAYILIR.. HIZLA İYİLEŞİR..
BENİ VİCDAN AZABINDAN KURTARDINIZ DOKTOR..
KUSURA BAKMAYIN AMA BENİM BİR HASTAYA GİTMEM GEREK...
TABİ DOKTOR!
BANA BİR BARDAK SU VEREBİLİR MİSİNİZ? HEMEN ARKANIZDA!
TABİ...

● SWİNG'İN CENAZESİ

Tarama: Mehmet Ali

Swing'in Cenazesi

Collana Araldo
No: 84
1. Baskı
1973 Ağustos

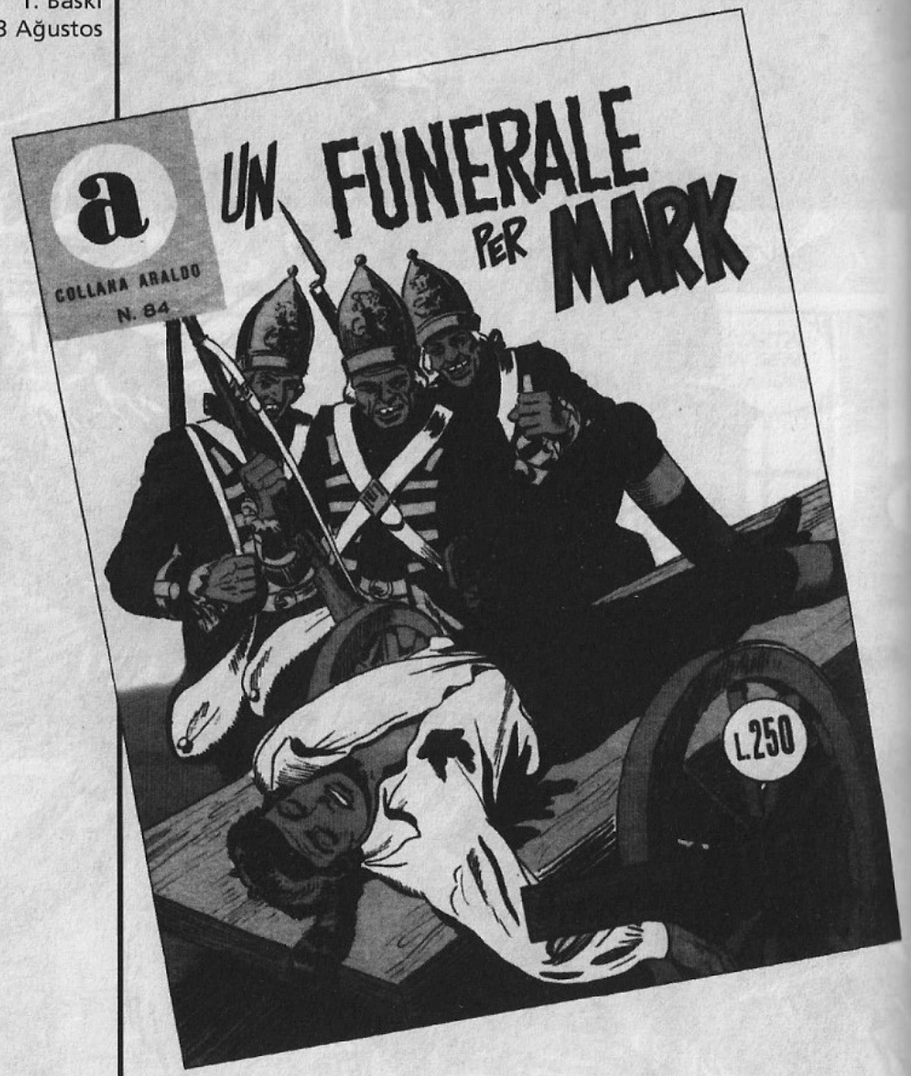

SWING'İN CENAZESİ

ŞU ADAM HALA PEŞİMİZDE! BETTY FARKINDA DEĞİL AMA BELKİ İKİ SAATTİR BİZİ TAKİP EDİYOR!

NE DERSİN? TÜYLÜ BİR ŞAPKA BANA YAKIŞIR MI SWING?
HARİKA OLUR!

PEKİ GÜMÜŞ KURDELELİ ÜÇ KÖŞELİ BİR ŞAPKAYA NE DERSİN?
ÇOK ŞIK OLUR DERİM!

DURMADAN GEÇTİ... BELKİ DE SADECE AYNI YOLU İZLEDİĞİ İÇİN PEŞİMİZDEN GELİYORDU!

AMA BURADA TARIM ARAÇLARINDAN BAŞKA BİR ŞEY YOK! GİYECEK TEK BİR ŞEY BİLE! GİDELİM!
GİTMEK Mİ?

ELBİSE SATAN EN İYİ DÜKKANIN NEREDE OLDUĞUNU BİLİYORUM BEN! SARATOGA'NIN EN İYİ DÜKKANI! GEL SWING!

TÜYLÜ BİR ŞAPKA ALMAK İÇİN YÜZ MİL DAHA MI GİDECEĞİZ?
HEY! KİMSE YOK MU BURADA?

STORE-M

KİMSE YOK MU?
GELİYORUM!

İŞTE GEL...

NEREDE? NEREDE?
OH!
MAC-DUG!

EVET, BENİM! PEKİ O DÖRT AYAKLI KATİL NEREDE?

SAKİN OLUN! EĞER PUİK'TEN SÖZ EDİYORSANIZ...
BAŞKA KİMDEN SÖZ EDEBİLİRİM? BU DÜKKANI ONUN GİBİ AŞAĞILIK BİR HAYVAN MAHVETSİN DİYE SATIN ALMADIM BEN!

SAKİN OLUN DİYORUM SİZE!
YA, ÖYLE Mİ? ONTARİO KALESİ'NDE DE ÖYLE DEMİŞTİNİZ...

AMA PUİK ARABAMI İÇİNDEKİ BÜTÜN MALIMLA BİRLİKTE ONTARİO GÖLÜ'NÜN SULARINA GÖMDÜ!

BİR KAÇ GÜN ÖNCE İÇİNDEKİ SALAMLAR, SOSİSLER VE ERZAKLA BİRLİKTE ÇALDIĞI ARABAM....

ÜSTELİK GECE VAKTİ KARANLIK VE SOĞUKTA ÖLÜME TERKETMİŞTİ BENİ...

AMA ÖLMEDİNİZ!
EVET YAŞADIM! AMA DAHA SONRA O AŞAĞILIK HAYVANIN KAYIĞIMI DA MAHVETMESİNİ GÖRMEK İÇİN!

İÇİNDEKİ BÜTÜN ERZAĞI MİDESİNE İNDİRMEK İÇİN BİLİYORUM AMA ŞİMDİ...
ŞİMDİ BORCA GİRİP BU DÜKKANI SATIN ALDIM VE EĞER PUİK...

PUİK HİÇ BİR ŞEY YAPAMAZ! ÇÜNKÜ ONTARİO KALESİ'NDE! SİZİ TEMİN EDERİM, İKİMİZ YALNIZ GELDİK!
EH, SİZ ÖYLE DİYORSANIZ...

MÜŞTERİNİN TÜFEKLE KARŞILANDIĞI BİR DÜKKANDA BİR DAKİKA DAHA DURAMAM! SARATOGA'YA GİDELİM SWING!

ORADA BİR BAYANI ŞIK KUMAŞ VE ŞAPKALARLA KARŞILIYORLAR!
BİR DAKİKA! ÖNCE ŞUNA BİR GÖZ ATIN!

OH! İPEĞE BENZİYOR!
SAF İPEKTİR! DESENLERİN GÜZELLİĞİNE BAKIN BAYAN BETTY!

BU ELBİSE FRANSIZ MODASININ SON ÖRNEĞİ!
ŞU DANTELLER NE KADAR GÜZEL DEĞİL Mİ SWING?

ANLAŞILDI... BU ŞAPKA VE ELBİSELERLE EN AZ İKİ SAAT GEÇER.. BEN ATLARLA İLGİLENEYİM BARİ...

KADIN MODASI YÜZÜNDEN SUSUZLUKTAN ÖLMELERİNİ İSTEMEM...

NE OLUYOR?
!!!!HHHH...

JÜPİTER AŞKINA!
BANG

AHH!

BİR SİLAH SESİ DUYDUNUZ MU?
MERAK ETMEYİN! ŞURADAKİ SİLAH DÜKKANINDA TABANCA DENİYOR OLMALILAR!

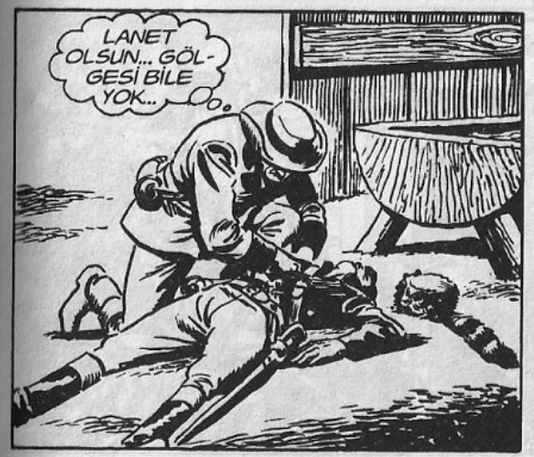
LANET OLSUN... GÖLGESİ BİLE YOK...

Adamın yüzünde birden şaşkınlık belirir...
İNANILMAZ BİR ŞEY...

BU ŞAPKA O ELBİSEYE ÇOK İYİ UYUYOR BAYAN BETTY!
SEN NE DERSİN SWING?

NEREYE GİTTİ?
BİR KAÇ DAKİKA ÖNCE ÇIKTI!

SWING NEREDESİN? ŞU ŞAPKAYA BİR BAKMANI İSTİYORUM!

TANRIM!

MAC-DUG! TANRI AŞKINA! ÇABUK BURAYA GELİN!

Bir saat sonra...
KURŞUNU ÇIKARIP YARAYI SARDIM! ŞİMDİLİK YAPACAK BAŞKA BİR ŞEY YOK!
YAŞAYACAK MI DOKTOR?

GENÇ VE GÜÇLÜ OLDUĞU İÇİN UMUTLUYUM! AMA YERİNDEN KIMILDAMAMASI GEREK...

İYİLEŞİNCEYE KADAR BURADA KALABİLİR! SİZİ DE AĞIRLAMAKTAN ONUR DUYARIM BAYAN BETTY!
SAĞOLUN MAC-DUG!

AMA KİM VE NEDEN ONA ATEŞ ETTİ?
BUNU ANCAK O SÖYLEYEBİLİR!
ŞİMDİ DEĞİL!

KONUŞTURMAYA ÇALIŞMAYIN! DİNLENMESİ GEREK! YARIN UĞRARIM AMA BİR ŞEY OLURSA ÇAĞIRIN!

Ertesi gün...
ARTIK TEHLİKEYİ ATLATTIĞINIZI SÖYLEYEBİLİRİM KAPTAN SWING!
TEŞEKKÜRLER!

BUNU BANA DEĞİL VÜCUDUNUZUN GÜCÜNE BORÇLUSUNUZ! BİR DE BAYAN BETTYNİN BAKIMINA TABİ...

BİR İKİ HAFTA DİNLENİP KENDİNİZE İYİ BAKARSANIZ ESKİSİNDEN DAHA İYİ VE SAĞLAM OLURSUNUZ!
BANA ATEŞ EDEN ALÇAĞI EN KISA ZAMANDA GÖRÜRÜM UMARIM!
KİMDEN SÖZ EDİYORSUN?
SANA SÖYLEMEMİŞTİM! AMA YELLOW FLAT'E GELİRKEN BİRİ BİZİ TAKİP EDİYORDU!
O MU YAPTI BUNU?
ATLARI SULARKEN BİRDEN KARŞIMA ÇIKTI! TABANCASI ELİNDEYDİ VE BENİ GÖRÜR GÖRMEZ HEMEN ATEŞ ETMEYE BAŞLADI!
SONRASINI HATIRLAMIYORUM! KENDİME GELDİĞİMDE YATAKTAYDIM! SİZ ONU GÖRMEDİNİZ Mİ?
HAYIR! SENİ DIŞARIDA BAYGIN VE YARALI BULDUK!
BELKİ BİZİM ÇIKTIĞIMIZI GÖRÜNCE KAÇMIŞTIR! AMA KİMDİ? NEDEN SANA ATEŞ ETTİ?

BİLMEM! DAHA ÖNCE GÖRMEDİĞİM BİRİYDİ! TEK KELİME BİLE SÖYLEMEDİ! SADECE BANA ATEŞ ETTİ BETTY! HEPSİ O KADAR...
ŞİMDİ SUS VE UYU SWING! DOKTORUN DEDİKLERİNİ DUYDUN!
BİR KAÇ HAFTA DİNLENMEK... TEMBELLEŞİP GÖBEKLENMEMİ MİSTİYORSUN?
İTİRAZ YOK! SEN ONTARİO KALESİ'NDE KOMUTAN OLABİLİRSİN AMA BURADA BENİM!
İki gün sonra Betty'e rağmen...
!!!!!HHHHH...
BENİ GÖRDÜĞÜNE SEVİNDİN HA? BANA BİR KAÇ GÜN DAHA İZİN VER, SONRA BİRLİKTE GÜZEL BİR GEZİNTİYE ÇIKACAĞIZ!

YENİDEN YÜRÜYEBİLMEK ÇOK GÜZEL...

Swing köyü geçer ve...
ON DAKİKA DİNLENİP BİR BİRA İÇMEK İYİ GELİR..

YARIN BANA ATEŞ EDENİ ARAMAYA BAŞLARIM! ONU GÖREN, NEREYE GİTTİĞİNİ BİLEN BİRİLERİNİN OLMASI GEREK...

BAĞIŞLA SEVGİLİM UZAKLARA GİDİYORUM

ÇALMAYA BAŞLADI MI BORULAR HAYIR DİYEMEZ KİMSE
SAVAŞA GİDEN ASKER ŞARKISI...

BU AKŞAM SON KEZ BULUŞALIM...
KÜÇÜKKEN BABAM SÖYLERDİ BUNU...

DEĞİRMEN SOKAĞI YİRMİ ÜÇ NUMARA...
AMA BU ŞARKIYI YANLIŞ SÖYLÜYOR..

BABAM BURASINI "BULUŞALIM BU AKŞAM SON KEZ DENİZ KIYISINDA" DİYE SÖYLERDİ!

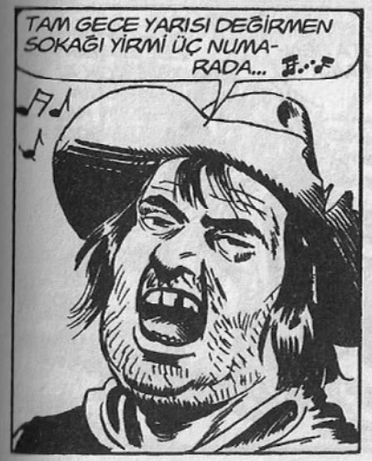
TAM GECE YARISI DEĞİRMEN SOKAĞI YİRMİ ÜÇ NUMARADA...

KES ARTIK ANIRMAYI DA DEFOL!
DURUN!
BEN...

BİR ŞİLİN HA? TEŞEKKÜRLER!
GİT DE BAŞKA YERDE ULU ARTIK!

DENİZ KIYISINDA YA DA DEĞİRMEN SOKAĞINDA... BU ŞARKI BANA ÇOCUKLUĞUMU HATIRLATTI...

SWING! NEREDEYDİN? DELİRDİN Mİ?
BİRANIN İNSANI DELİRTTİĞİNİ HİÇ DUYMAMIŞTIM!

BİRAZ DOLAŞIP BİR BİRA İÇTİM! KENDİMİ HİÇ BU KADAR İYİ HİSSETMEMİŞTİM!
AMA DOKTOR İKİ HAFTA DİNLENMENİ...

YORGUNSA O DİNLENSİN! ESKİ GÜCÜME KAVUŞTUM...
AMA...

SEN ZAYIFKEN KOMUTA BENDEYDİ AMA ŞİMDİ...
ŞİMDİ BANA GÜZEL BİR BİFTEK YAP! ÇOK ACIKTIM BENİM SARIŞIN HASTA BAKICIM...

Ertesi sabah...
SWING'İN YANINDA OLSAYDIK BAŞIMIZA BU FELAKET GELMEZDİ!
BUNDAN SONRA ONU YALNIZ BIRAKMAYALIM!

HALA SAĞSA TABİ... UGH!

BAŞLAMA YİNE! BETTY SWING'İN SADECE YARALANDIĞINI YAZMIŞ, ÖLDÜĞÜNÜ DEĞİL TÜYLÜ VAHŞİ!

KAÇ KEZ SÖYLEYECEĞİM DAHA?
ŞİMDİ HERŞEYİ ÖĞRENİRİZ...

MAC-DUG'IN MAĞAZASI MI? ŞEHRİN HEMEN DIŞINDA!
TEŞEKKÜRLER!

RATAPLAN
PLAN
PLAN

EY, ŞEHİRLİLER! DİNLEYİN VE GÖRÜN! EN ÜNLÜ AŞİNİN CESEDİNİ GÖRÜN!
NEE?
ULU MANİTU!

KAPTAN SWING'İN SONU, MAJESTELERİNİN ASKERLERİNE KARŞI GELMEYİ DÜŞÜNENLERE BİR DERS OLSUN!
TANRIM!
UGH!

Mister Blöf ve Gamlı Baykuş, bu beklenmedik trajik durum karşısında şaşkına döner...
SWING!
ÖLMÜŞ!

ÖLDÜRDÜKTEN SONRA ONU BÖYLE DOLAŞTIRIYORLAR! ŞU ÇAKALLARIN ELİNDEN ALALIM ONU!

DUR! NE KADAR KALABALIK OLDUKLARINI GÖRMÜYOR MUSUN?
SWING'İ GÖRMEDİN Mİ?

BEN DE GÖRDÜM! BENİM DE YÜREĞİM ACIYLA PARÇALANDI MİSTER BLÖF! AMA KENDİMİZİ ÖLDÜRTMEK NEYE YARAR? ŞİMDİ ÖLME ZAMANI DEĞİL! UGH!

İNTİKAMINI ALMAK İÇİN HAYATTA OLMAMIZ GEREK! BETTY SWING'LE BİRLİKTEYDİ! ONA DA NE OLDUĞUNU ÖĞRENMELİYİZ!

BELKİ DE İNGİLİZLER'İN ELİNDEDİR! ÖYLEYSE ONU KURTARMALIYIZ! UGH!
HAKLISIN! KENDİMİZİ TOPLAMAMIZ GEREK!

BAKSANA, KADINLAR AĞLIYOR! BU HERKESİ ALTÜST ETTİ!
ONU HERKES SEVERDİ!

BİRİ HARİÇ! AĞLAYACAĞINA KEMİKLERİNİ KEMİRİYOR! ŞUNA BAK! UGH!

KALPSİZ HAYVAN! UGH!
TUMP
CAI'

SEN DE AĞLA BAKALIM İTOĞLU İT!

EVET! ŞİMDİ BETTY'İ ARAYALIM! SWING'İN ÖLÜMÜNÜ PAHALIYA ÖDETECEĞİZ!

MİSTER BLÖF! GAMLI BAYKUŞ! SİZİ GÖRMEK NE GÜZEL!
HEY, HAYATTA VE ÖZGÜR!

NASIL DA GÜLÜMSÜYOR! UGH! BİR ŞEY BİLMEDİĞİ BELLİ! BU HABERLE ONUN YÜREĞİNİ PARÇALAMAK DA BİZE Mİ DÜŞECEKTİ? UGH!

SWING SİZİ GÖRÜNCE ÇOK SEVİNECEK! HAYDİ GELİN! AMA YÜZÜNÜZÜN HALİ NE BÖYLE?
ZAVALLI BETTY!
UFF!

SEN SÖYLE GAMLI BAYKUŞ! BENİM CESARETİM YOK!

HAYAT KISA BİR YOLCULUKTUR! ER GEÇ HEPİMİZ ÖLECEĞİZ!
MİSTER BLÖF AĞLIYOR, GAMLI BAYKUŞ ÖLÜMDEN SÖZ EDİYOR! HİÇ BİR ŞEY ANLAMIYORUM!

CESUR OL GENÇ KADIN! KENDİNE HAKİM OL VE ACIYA DİREN! UGH!

SÖZLER NEYE YARAR, SWING YOK ARTIK!
DÜŞMAN KURŞUNU HAYATINI YOK ETTİ!
NE? AMA...

KEŞKE BİZİM HAYATIMIZA DA SON VERSEYDİ...
ONSUZ BU DÜNYAYA NASIL KATLANACAĞIZ?

NE OLUYOR? BU AKŞAM BÖYLE ÜZÜLMENİN SIRASI MI?
BİZ AĞLAMAYALIM DA KİM AĞLASIN? UGH!
BIRAK KONUŞSUN!

SWING'İ TANIMAYAN, DEĞERİNİ BİLMEYEN BİRİ OLMALI... ONU TANIMIŞ OLSAYDI BİZDEN ÇOK AĞLARDI...

AMA SİZİN SWING'İ BEN DE BİRAZ TANIRIM! HAH! HAH! HA!
O ARTIK YOK AMA BU GÜLÜYOR!
KESİN ARTIK AĞLAMAYI!
ULU MANİTU!
AMA...
GÖRDÜĞÜNÜZ GİBİ HAYATTAYIM!
HAH! HAH! HA!
MANİTU'YA ŞÜKÜRLER OLSUN!
ÖLDÜĞÜNÜ MÜ SANIYORDUNUZ? SİZE YAZDIĞIM GİBİ SADECE YARALANMIŞTI! AMA İYİLEŞTİ ARTIK!
KÖTÜ BİR DÜŞ OLMALI... YA DA BİR BÜYÜ... UGH!
AMA O GÖRDÜĞÜMÜZ CESET TIPKI SANA BENZİYORDU SWING! NASIL OLUYOR BU ANLAMIYORUM!
CESET Mİ? NE ZAMAN?

Mister Blöf ve Gamlı Baykuş şehirde gördüklerini anlatır...
VAY CANINA! DEMEK ARABADAKİ CESET BANA ÇOK BENZİYORDU!
İKİZİN GİBİYDİ...
BU BENZERLİĞE SADECE PUİK ALDANMADI... İŞTE SAKİNCE KEMİĞİNİ KEMİRMEYE DEVAM ETMESİNİN NEDENİ...
O CESEDİN SWING OLMADIĞINI HEMEN ANLAMIŞTI... AMA SEN BİR DE ONU TEKMELEDİN!
HE HE HE...
ONA SADECE BİR TEKME ATTIM! SEN BİR DE MAC-DUG'IN YAPACAKLARINI DÜŞÜN!
TANRIM! BURADA ONUN EVİNDE OLDUĞUMUZU UNUTMUŞUM!
O HAYVAN PEŞİMİZDEN BURAYA GELECEK VE MAC-DUG ONU GÖRÜR GÖRMEZ DERİSİNİ YÜZECEK! UGH!
GEÇ OLMADAN PUİK'İ DURDURMALIYIM! ONU BULMALIYIZ!
BİR DAKİKA! SAĞ OLDUĞUMU KİMSEYE SÖYLEMEYİN!
MERAK ETME SWING!

BU OLAY ÇOK GARİP! ÖLMEDİĞİMİ AÇIKLAMADAN ÖNCE BU İŞİN İÇ YÜZÜNÜ ANLAMAK İSTİYORUM!
AMA O CESET KİMİN OLABİLİR?

BEN DE ONU ÖĞRENMEK İSTİYORUM!
BAYAN BETTY!

KAPTAN SWING! AMA... SİZ... OLAMAZ!
NE OLUYOR MAC-DUG?

ŞUNU İÇİN, İYİ GELİR..
BEN... SİZİ GÖRDÜM... ŞEHİRDE... ÖLÜ... BAĞIŞLAYIN! SİZİ SAĞ GÖRÜNCE ŞAŞIRDIM!

BEN NEÖLDÜM NE DE DİRİLDİM DOSTUM! GÖRDÜĞÜNÜZ ZAVALLI BAŞKA BİRİYDİ...
ÇOK SEVİNDİM... BİLDİĞİNİZ GİBİ DÜN GECE EVDE DEĞİLDİM!

EVET, MAL ALMAK İÇİN GİTMİŞTİNİZ MAC-DUG!
BU SABAH ŞEHRE GİRİNCE İNGİLİZLER'LE VE BİR ARABANIN ÜZERİNDEKİ ÖLÜNÜZLE KARŞILAŞTIM!

DEĞİRMEN SOKAĞINDA ÖLDÜRÜLDÜĞÜNÜZÜ DUYUNCA NASIL ÜZÜLDÜM BLEMEZSİNİZ KAPTAN SWING...
DEĞİRMEN SOKAĞI MI?

VAY CANINA! SAKIN BU İŞ YİRMİ ÜÇ NUMARADA OLMASIN?
EVET ÖYLE AMA...

GECE YARISI MI?
EVET DE NEREDEN BİLİYORSUNUZ?

BENZERİMİ İNGİLİZLER Mİ ÖLDÜRMÜŞ?
HAYIR, ONU SİVİL BİRİ VURMUŞ! KOMŞULAR ÖYLE DİYOR!

SİLAH SESİNİ DUYANLAR TOPLANMIŞ! KATİL DE KARANLIKTAN YARARLANIP ÇATIYA KAÇMIŞ!

EV KARMAKARIŞIKMIŞ! DOLAP VE ÇEKMECELER AÇILMIŞ! SANKİ KATİL BİR ŞEY ARIYORMUŞ!
TÜRKÜNÜN YANLIŞ SÖZLERİ...

HANGİ TÜRKÜ SWİNG?
NEE? KATİL HAYVAN!

BENİ BULACAĞINI BİLİYORDUM UĞURSUZ DÖRT AYAKLI!
?!

SEN BENİ MAHVETMEDEN ÖNCE BEN SENİ...

İMDAAT! AHH!
TUMP

BACAĞIM... UHH.. BACAĞIM!

DÜKKANIMIN KOKUSUNU ALDI! DAĞITMAYA GİDİYOR! DURDURUN ONU!
SNIFF SNIFF

USTURA GİBİ KESKİN! BUNUNLA PUİK'İ Mİ DOĞRAYACAKTIN MAC-DUG?
KATİL HAYVAN!

KENDİNİZİ SOKAKTA BULMAK İSTEMİYORSANIZ ACELE EDİN! O HAYVANIN MİDESİNE İNECEK HER LOKMAYI BANA ÖDEYECEKSİNİZ!

BİR KEZ RÜYAMDA BİRİNİN KÖPEĞİMİ PARÇALADIĞINI GÖRMÜŞTÜM! RÜYANIN SONUNU DİNLEMEK İSTER MİSİN?

BACAĞIM... AHH... KIRILDI GALİBA!
SENİNKİ RÜYAMDA PUİK'İ ÖLDÜRDÜĞÜNE PİŞMAN ETTİĞİM KATİLİN YANINDA HİÇ KALIR... O YÜZDEN ŞİKAYET ETME!

JAMBONLARIMI YİYOR UĞURSUZ! AHH!
ŞANSLISIN MAC-DUG! O KADAR KORKTU Kİ İŞTAHININ KESİLMESİNDEN ENDİŞE ETMİŞTİM!

O PİS HAYVAN HERŞEYİMİ MAHVEDİYOR! BENİMSE BACAĞIM KIRILDI... AHH!

ANLATTIKLARIMI DÜŞÜN VE SEVİN MAC-DUG!
UAHH...AIAAHH...

TAMAM! BACAĞIN SARILDI! BİR AY SONRA ESKİSİNDEN SAĞLAM OLUR! MERAK ETME...
BİR AY MI? DÜKKANIM NE OLACAK?

HIRSIZDAN MI KORKUYORSUN? PUİK VAR YA?
EYVAHH!

ÜZÜLMEYİN! BİR KAÇ GÜN SONRA KOLTUK DEĞNEĞİYLE DOLAŞABİLİRSİNİZ! BEN DE O ARADA SATIŞLA İLGİLENİP PUİK'İ UZAK TUTARIM!
SİZ BİR MELEKSİNİZ!

Daha sonra...
ÖNCE YABANCI BİRİ BENİ İZLİYOR! SONRA VURUYOR! VE BİRİ BANA ÇOK BENZEYEN BİR ADAM ÖLDÜRÜLÜYOR!
BELKİ DE KATİL ONU SEN SANMIŞTI!

OLABİLİR! ÖLEN KİŞİNİN EVİ DE KARIŞTIRILMIŞ! BİR ŞEY ARADIĞI BELLİ!
UĞRUNA ADAM ÖLDÜRÜLDÜĞÜNE GÖRE ÇOK ÖNEMLİ BİR ŞEY OLMALI...

BEN DE ONU DÜŞÜNÜYORDUM! KATİL NE ARIYORDU? ARADIĞINI BULDU MU? BULAMADIYSA CİNAYET YERİNE TEKRAR DÖNECEKTİR!

EVET VE SEN DE ESRARENGİZ KATİL GERİ DÖNDÜĞÜDE ORADA OLMAK İÇİN CAN ATMIYORSAN SAKALIMI YERİM!
GAMLI BAYKUŞ DUYSAYDI BİR KADIN GİBİ MERAKLI OLDUĞUMU SÖYLERDİ!

AMA SEN HALA ZAYIFSIN! YARAN YENİ KAPANDI! SENİN YERİNE BEN GİDECEĞİM!
TEŞEKKÜRLER AMA O KURŞUNU BEN YEDİM, SEN DEĞİL! ÖLEN DE BENİM BENZERİMDİ!

AMA BİZE SAĞ OLDUĞUMU KİMSEYE SÖYLEMEYİN DEMİŞTİN ŞİMDİ HER YER İNGİLİZ KAYNIYORKEN ORTADA DOLAŞACAKSIN!

KATİL DE GÖRÜNMEK İSTEMEZ! VE MUTLAKA GECE HAREKETE GEÇECEKTİR! BEN DE ÖYLE YAPACAĞIM...

Gece olunca...

NE DERSE DESİN ONU YALNIZ BIRAKMAYACAĞIM...
BİR DEĞİRMEN... BURASI...
YİRMİ ÜÇ NUMARAYA GELDİ... KİMSE YOK... BEKLEYECEĞİZ... YAPACAK BİR ŞEY YOK...
BİRİNCİ KATTA TEK KAPI VAR... YANILMAK İMKANSIZ...
Saatler geçer...
GÖRÜNÜRDE SADECE KEDİLER VAR.. BU GECE EN GÜZELİ UYUMAKTI...
MIAOOO

Ama kediler sokakta gezerken biri de damda dolaşmaktadır...
Biraz sonra...
JÜPİTER AŞKINA... BU BANA ATEŞ EDEN ADAM...
LANET... BURADA BİR ŞEY YOK...
!
İŞTE SAKLADIĞI YERİ BULDUM!

NİHAYET ONU BULDUM!

HEY!

AHHH! AMA... SENİ ÖLDÜRDÜM BEN!
KOLAY ÖLDÜRÜYORSUN AMA HER ZAMAN BAŞARILI OLAMIYORSUN!

SMACK

ŞİMDİ ANLAT BAKALIM, MAC-DUG'IN DÜKKANININ ARKASINDA NEDEN BANA ATEŞ ETTİN? SONRA DA BENZERİMİ NEDEN ÖLDÜRDÜN? VE BU KİTAP NE?

ŞEYTAN KILIKLI!
HAY!

SMACK

HAY LANET!
BANG
ZIING

BİR SİLAH SESİ! NELER OLUYOR BURADA TANRIM?

Kaçağın ayaklarının altındaki kiremit kayar ve...
AAAHH...
KİM ATEŞ ETTİ?
SİZ DE BİR GÜRÜLTÜ VE BİR ÇIĞLIK DUYDUNUZ MU?
EVET! AŞAĞIDA BİRİ VAR!
YAPACAK BİR ŞEY YOK!
ADAM DAMDAN DÜŞÜP ÖLDÜ! BÜTÜN MAHALLE UYANMADAN UZAKLAŞALIM BURADAN!
ÖLDÜ MÜ?

BEN UZAKTA BEKLERKEN İÇERİ SADECE SENİN GİRDİĞİNİ GÖRDÜM SWING!
BENİM GİBİ KAPIDAN DEĞİL DE ÇATIDAN GİRMİŞ OLMALI...
SİLAH SESİ DUYDUM! O ADAM KİMDİ?
EVET... SİLAHINA UZANIRKEN BEN ATEŞ ETTİM... BENİ HEMEN TANIDI! HORTLAK GÖRMÜŞE DÖNDÜ!
SENİN BENZERİNİN KATİLİ MİYDİ SWING?
BENİ YARALAYAN OLDUĞU KESİN! İŞTE ARADIĞI ŞEY DE BU! BİR KİTAP!
TAM SORGUYA ÇEKİYORDUM Kİ KAÇMAYA BAŞLADI! ARTIK BU İŞİN SIRRINI KİTAPTAN ARAYACAĞIZ...
Daha sonra Mac-Dug'ın evinde...
SIRADAN BİR İNCİL! BOSTON'DA BASILMIŞ BİNLERCESİNDEN BİRİ...
ONTARİO'NUN TÜM SAKALLARI! O KATİL ONU ALMAK İÇİN ADAM ÖLDÜRDÜ!
BUNDAN İSTEDİĞİ KADAR SATIN ALABİLİRDİ! BAHSE GİRERİM BUNLARDAN MAC-DUG'IN DÜKKANINDA BİLE VARDIR!

BENİM ULU BÜYÜCÜ BÜYÜK DEDEM SOLUK YÜZLERİN YAPTIKLARINA ŞAŞMA DERDİ HEP! HEPSİ BİRAZ DELİDİR! UGH!

GAMLI BAYKUŞ HAKLI MI YOKSA? DAMLARDA GEZDİĞİNE GÖRE DELİ OLMALI...
BİR DE O ŞARKICI VAR... ESKİ BİR TÜRKÜNÜN SÖZLERİNİ YANLIŞ SÖYLÜYOR! PEKİ BU YANLIŞ SÖZLER NE?

BENZERİMİN ADRESİ... SONRA NE OLUYOR? BENZERİM O ADRESTE ÖLDÜRÜLÜYOR..
ÜSTELİK DAHA ÖNCE SENİ ÖLDÜRMEYE ÇALIŞAN ADAM TARAFINDAN!

ANLAŞILAN BENİ O ZAVALLIYA BENZETMİŞTİ! İNGİLİZLER GİBİ... İNGİLİZLER ŞU AN BENDEN KURTULDUKLARINI DÜŞÜNÜYORLAR!

AMA BU KİTAP BÜTÜN BUNLARIN NEDENİ NASIL OLABİLİR? SENİN DE DEDİĞİN GİBİ BUNUN HERYERDE SATILAN İNCİLDEN BİR FARKI YOK!

BELKİ O ŞARKICIDAN BİRŞEY ÖĞRENEBİLİRİZ! ONU BULMALIYIZ!
SABAH İLK İŞ ONU ARARIZ! KİTABI DA ŞURAYA KOYALIM!

Ertesi sabah...
İŞTE KAHVALTINIZ MAC-DUG! BACAĞINIZ NASIL?
BU GECE ÇOK AĞRIDI... NEREDEYSE HİÇ UYUMADIM ZATEN...

NE ZAMAN DALSAM O PİS KÖPEK RÜYAMA GİRDİ!
ÜZÜLMEYİN, BEN DÜKKANINIZI ONDAN KORUYORUM!

PUİK! BIRAK O SOSİSLERİ!

BIRAK ONLARI DEDİM! OFF!
BEN O CANAVARIN HAKKINDAN GELECEĞİM! UHH.. DOLABA KADAR GİDEBİLSEM...

Biraz sonra...

BANG
CAIII'
zip

KİM O KÖPEĞİME ATEŞ EDEN KATİL?
NEYE YARADI? SADECE BİR KAÇ PİRESİNİ UÇURDU! UGH!

EVDEN ATEŞ EDİLDİĞİNE EMİNİM!

İSABET ETTİREMEDİĞİN İÇİN ŞÜKRET MAC-DUG! AMA BİR DAHA PUİK'E ATEŞ EDERSEN...
UUHH.. BEN Mİ ATEŞ ETTİM? KEŞKE...

SENİN AŞAĞILIK KÖPEĞİN YÜZÜNDEN BU YATAĞA ÇİVİLENDİĞİMİ GÖRMÜYOR MUSUN? PİPO İÇMEKTEN BAŞKA BİR ŞEY YAPAMIYORUM!

UUHH... ÇOK AĞRIYOR... AY!
BU HALİYLE MAC-DUG YAPMIŞ OLAMAZ! ÖYLEYSE KİM YAPTI?

BARUT KOKUSUNU TÜTÜN KOKUSUYLA BASTIRMAK HARİKA BİR FİKİRDİ! UĞURSUZ HAYVANI BİR DAHAKİ SEFERE VURACAĞIM!

Biraz sonra...
ŞARKICIDAN BİR İZ YOK MU?
YOK OLMUŞ SANKİ! UGH!
HİÇKİMSE ONU GÖRMEMİŞ!

GERÇEĞİNİ BULAMADIĞIMIZA GÖRE ORTAYA SAHTESİNİ ÇIKARIRIZ!
NE İŞE YARAYACAK PEKİ?

EĞER YANILMIYORSAM ÇOK İŞE YARAYACAK! MAC-DUG'IN DÜKKANINDA GİTAR VE LAZIM OLAN DİĞER ŞEYLERİ BULABİLİRİZ DOSTLARIM!

Daha sonra meyhanede...
BU AKŞAM BULUŞALIM SON DEFA...
BANUU

ŞEHİR DIŞINDAKİ ESKİ FIRINDA...
NE BİÇİM SES BU?
BANUU

ŞEHRİN DIŞINDAKİ ESKİ FIRINDA...
BİFTEĞİM! HIRSIZ KÖPEK! BIRAK GEÇEYİM!
YETER ARTIK! DEFOL!

GİDİYORUM AMA SİZ İYİ MÜZİKTEN ANLAMIYORSUNUZ!
O KÖPEK BİFTEĞİMİ ÇALDI!
YENİSİNİ GETİRECEĞİM!

PUİK KARNINI DOYURUR AMA BEN BU MESLEKTEN PARA KAZANACAĞIMI SANMAM...

Gece yarısına doğru şehir dışındaki eski fırın yakınlarında...
KİMSELER YOK... MEYHANEDE SÖYLEDİĞİM ŞARKI İŞE YARAMADI GALİBA...

HEY, BİRİ GELİYOR...

GÖRÜNEN O Kİ DOSTUMUN ŞARKILARI MEYVELERİNİ VERMEYE BAŞLADI! MERHABA MEYHANECİ!

SİZ... AMA... OLAMAZ... SİZ...
ÖLMÜŞ OLMAM GEREKİRDİ DEĞİL Mİ? AMA GÖRDÜĞÜN GİBİ YAŞIYORUM! VE SENİ DİNLİYORUM!

ANLAMIYORUM...
FIRINDAN SÖZ EDEN ŞARKIYI DUYUP GELDİĞİNE GÖRE NE DEMEK İSTEDİĞİMİ GAYET İYİ ANLIYORSUN!

BANA BENZEYEN O ADAM NEDEN ÖLDÜRÜLDÜ? VE O İNCİL NEYDİ?

SWISS

SOCK

SMACK

SOCK

ARTIK TANIŞTIĞIMIZA GÖRE KONUYA GELELİM! KONUŞ!
BENİ ÖLDÜRSENİZ DE...

HİÇ BİR ŞEY SÖYLEYEMEM! ÇÜNKÜ BİLMİYORUM!
LANET OLSUN!

ELİM... ELİM YANDI! UUFFF...

AHH...
BANG

İŞLER YOLUNDA MI?
KONUŞMAYACAĞINI ANLAYINCA MUM HİLESİNE BAŞVURUP KURUSIKI TABANCAMI ONA KAPTIRMIŞ GİBİ YAPTIM!

MEYHANEYE DÖNMÜYOR BİZİMKİ...
OLANLARI BİRİNE ANLATMAYA GİTTİĞİ KESİN...

TAKİP EDİP ADAMIN KİM OLDUĞUNU ÖĞRENELİM! HAYDİ!
AZ SONRA GÜN DOĞACAK! ÖLDÜĞÜNÜ SANMALARINI İSTİYORSAN KİMSEYE GÖRÜNMEMELİSİN!

EN İYİSİ SEN SAKLAN VE TAKİP İŞİNİ BANA BIRAK!
TAMAM! SENİ BURADA BEKLEYECEĞİM!

Daha sonra...

ŞU ÇİFTLİĞE GİRDİ! GÖRÜNMEDEN YAKLAŞALIM BAKALIM...

NE HOŞ BİR TOPLULUK... NASIL DA TARTIŞIYORLAR! NE YAZIK Kİ HİÇ BİR ŞEY DUYAMIYORUM!

HAY ŞEYTANIN SAKALI... BAŞKALARI GELİYOR...

EN İYİSİ BURADAN TÜYMEK... YAKALANIRSAM BENİM İÇİN HİÇ İYİ OLMAZ...

Görünmeden uzaklaşan Mister Blöf eski fırına döner...
BUNLAR KOCA BİR ÇETE SWING! ÇOK KALABALIKLAR! ÜSTELİK ÇEVREDE İNGİLİZLER DE VAR!

BEN GAMLI BAYKUŞ'LA GİDİP YAKIN KARAKOLLARDAKİ KURTLARI TOPLAYALIM DERİM!
TAMAM!

GECEYE KADAR BURADA SAKLANIP SONRA MAC-DUG'IN DÜKKANINA GİDERİM VE SİZİ ORADA BEKLERİM!
OLABİLDİĞİNCE ÇABUK DÖNECEĞİZ!

Gece yarısı olunca Swing fırından ayrılır...
UMARIM BETTY YEMEK HAZIRLAMIŞTIR! DÜNDEN BERİ HİÇ BİR ŞEY YEMEDİM!

İMDAT!
MAC-DUG! NE OLDU?
BETTY! ONU KAÇIRDILAR! UHH.. BACAĞIM!

NEE? KAÇIRDILAR MI? NE ZAMAN?
MİSTER BLÖF VE GAMLI BAYKUŞ GİTMEMİŞ OLSAYDI O ÜÇ ALÇAĞIN HAKKINDAN GELİRDİ!
BEN BİR ŞEY YAPAMADIM! BİR GÜRÜLTÜYLE BETTY'NİN ÇIĞLIĞINI DUYDUM! TAM YATAKTAN KALKABİLDİM BİRİ ÜZERİME ÇULLANDI...

KİTAP! İNCİL NEREDE DİYE SORDU BANA! BİLMEDİĞİMİ SÖYLEYİNCE DE BANA VURDU!
SONRA DİĞERİ BAŞKASI GELMEDEN GİDELİM DİYE BAĞIRDI! VE BETTY'İ ALIP GİTTİLER!
KATİLLER!

BENİ BIRAKIN! BETTY'İ KURTARIN KAPTAN SWING!
ÖYLE YAPACAĞIM DOSTUM!
ATINIZI MİSTER BLÖF ALDI! ONUN ATININ BİR BACAĞI YARALIYMIŞ! GEREKİRSE BENİM ATIMI ALIN!
GERÇEK BİR DOSTSUNUZ!

İŞTE İNCİL BURADA! RAFA BAKMAK AKILLARINA GELMEMİŞ... BULAMADIKLARINA GÖRE AYNI YERDE BIRAKALIM KALSIN...
KİTABI ARADIKLARINA GÖRE BUNLAR MEYHANECİNİN GÖRÜŞTÜĞÜ ADAMLAR OLMALI...

YÜZ KİŞİ DE OLSALAR BETTY'İ ELLERİNE BIRAKMAYACAĞIM...
Uzun bir at yolculuğundan sonra...
BİR ÇİFTLİK... MİSTER BLÖF'ÜN DEDİĞİNE GÖRE ÇETENİN İNİ BURASI OLMALI...

Attan inen Swing, çiftliğe yaklaşır...

HAY ŞEYTAN!

THUD

SWING!
SSSTT...

OH! SWING!
BETTY...

BU ALÇAKLAR SANA DOKUNDU MU?
HAYIR! KAÇIRDIKLARINDA BAYILMIŞIM! AZ ÖNCE KENDİME GELDİM!

?!

HAY ŞEYTAN!
OH...

AAHH!
BANG

KİM ATEŞ ETTİ?
NE OLUYOR?
GİDELİM BURADAN!

ESİRİMİZ KAÇIYOR!
BU FIRINDA GÖRDÜĞÜM ADAM!
KAPTAN SWING! LANET OLSUN!
KAÇ BETTY! ÇABUK!
SEN...

BEN SANA YETİŞİRİM! KOŞ!
BANG

OH...
İMDAAT!

KAPTAN SWING! SEVGİLİN ELİMİZDE! TESLİM OLMAZSAN ONU ÖLDÜRECEĞİZ!

PEKALA... TESLİM OLUYORUM AMA ONA DOKUNMAYIN!
ONA GÜVENMEYİN! ŞEYTAN GİBİ KURNAZ! FIRINDA BENİ KANDIRMIŞTI!

SUS MEYHANECİ! BİZİM KONUŞACAK BAŞKA ŞEYLERİMİZ VAR! MESELA İNCİL...
O KADAR ÜSTÜNE DÜŞTÜĞÜNÜZE GÖRE KONUŞALIM...

ONUN İÇİN BANA ÇOK BENZEYEN BİRİNİ ÖLDÜRDÜNÜZ! KATİL İÇİNİZDEN BİRİYDİ!

TABİ... SENİN BENZERİN DE BİZİM ÇETEDENDİ...
BUNA RAĞMEN ONU ÖLDÜRDÜNÜZ!

O ALÇAK İNCİLİ ALIP KAÇMIŞTI! VURGUNA TEK BAŞINA KONMAK İÇİN TABİ...
ŞİMDİ ANLIYORUM...

İHANETE UĞRAYINCA PEŞİNE DÜŞTÜNÜZ! İÇİNİZDEN BİRİ BANA RASTLADI VE ONUNLA KARIŞTIRDI...
ANCAK ATEŞ ETTİKTEN SONRA YANILDIĞINI ANLADI...
YETER! GEVEZELİK EDECEĞİNE İNCİLİN YERİNİ SÖYLE! YOKSA ŞEF KIZAR!
ŞEF Mİ? DEMEK ARANIZDA DEĞİL!
SANA NE? SEN İNCİLDEN BAHSET BAKALIM!
DEMEK ŞEFİNİZ ORTAYA ÇIKMIYOR VE SİZE MESAJLARINI ŞARKILARI YANLIŞ SÖYLEYEN BİR ŞARKICIYLA YOLLUYOR..
KES! BU ADAM HERŞEYİ BİLİYOR! O KÖPEKLİ ADAMI MEYHANEYE GÖNDEREREK BENİ FIRINA ÇAĞIRDI!
SAKİN OL! İNCİLİN SIRRINI ÖĞRENMİŞ OLAMAZ! ÜNLÜ BİR YURTSEVER OLDUĞUNA GÖRE BUNU ONA SÖYLEYEBİLİRİZ!
TABİ YURTSEVERİM AMA İNCİLLE NE İLGİSİ VAR?

O KİTABIN İÇİNDE İNGİLİZLER'DEN ÇALINAN GİZLİ BİR BELGE SAKLI... AMERİKAN KUVVETLERİNE KARŞI BİR SALDIRI PLANI...
NEE? JÜPİTER AŞKINA!
ŞİMDİ O KİTAP NEDEN BU KADAR ÖNEMLİ ANLADIN MI? AMERİKAN KOMUTANLIĞINA ONU TESLİM EDENİN NE KADAR ÖDÜL ALACAĞINI BİR DÜŞÜNSENE...
SATMAK MI? BENİM ELİMDE OLAN BİR ŞEYİ HEM DE...
KİTAP İSTERSEN SENDE KALSIN, TABİ BU SARIŞIN KARŞILIĞINDA BİZE BİRAZ STERLİN GETİRİRSEN...
Tam o anda...
HAY TÜM ŞEYTANLAR! DIŞARI BAKIN!
KIRMIZI URBALAR! SİLAH BAŞINA!
SAKİN OL!

BELKİ SADECE BİR KEŞİF KOLUDUR.. BİRAZ BEKLEYELİM...
BEN İNGİLİZ ZİNDANLARINDAN KAÇTIM! YAKALARLARSA ASARLAR BENİ!

BANG
AAHH...
zip

APTAL! ŞİMDİ ÜZERİMİZE ÇULLANACAKLAR!
AHH...
BANG

İLERİ! YIKIN ŞU ASİ İNİNİ!
BANG
BANG

EĞİL BETTY!
BANG
ATEEŞ! ATEEŞ!

zip
CRASH

Çiftliğin yapıldığı tahtalar kuru olduğu için hemen tutuşur... Haydutlar farkettiğinde ateş iyice yayılmıştır...
ATEŞİ SÖNDÜRÜN LANET OLSUN! SU GETİRİN! ÇABUK!

ŞAKA MI EDİYORSUN? KUYU DIŞARIDA! YANINA GİDENE KADAR DELİK DEŞİK OLURSUN!
YANMAK MI İSTİYORSUN?

DIŞARI ÇIKACAKSAK EN İYİSİ KAÇMAYI DENEMEK!
DOĞRU... DUMAN SAYESİNDE İNGİLİZLER BELKİ BİZİ GÖRMEZ...

Ancak duman haydutları İngilizler'den gizlemeye yetmez... Alevlerin ışığı onları birer hedef haline getirir...
BANG
BANG

BU BARAKA YIKILMADAN BİZ DE ÇIKALIM!
AMA BİZİ DE ÖLDÜRECEKLER SWING!
HAYIR! BURADAN GEÇERSEK GÖREMEZLER.. BU TAHTA ÇİTİN ARKASINDAN EĞİLEREK GEÇERSEK EMNİYETTEYİZ...
ATIM ORADA! KOŞ BETTY!
ASİLERİN İKİSİ KAÇIYOR!
TANRIM! BİZİ GÖRDÜLER!
ZIP
ZIP
BANG BANG
SWING!
BETTY! VURULDUN MU?

HAYIR! PEŞİMİZDELER!
AT YAVAŞLIYOR! İKİMİZİN AĞIRLIĞI FAZLA GELİYOR!
TEK ÇARE VAR! ŞU KAYALIĞI GÖRÜYOR MUSUN? ARKASINA GEÇER GEÇMEZ SEN ATLAYACAKSIN!
İNGİLİZLER GELMEDEN ÇALILARIN ARKASINA SAKLANIRSIN! ONLAR HİÇ BİR ŞEY ANLAMAZLAR..
SENİ YALNIZ BIRAKACAĞIMI SANIYORSAN YANILIYORSUN!
BANA YETİŞEMEZLER! SEN İNİNCE AT HIZLANIP ARAYI AÇACAK! ONLARI ATLATACAĞIM, MERAK ETME...
HAYDİ ATLA!
OH...
AĞAÇLARIN ARASINA GİR! MAC-DUG'IN EVİNDE BULUŞURUZ!

OH...
BİLEĞİM BURKULDU... KALKAMIYORUM...
AĞAÇLARIN ARASINA BAKIN...
YAKALAYIN ONU!
BU KAÇAK PİLİÇ HİÇ FENA DEĞİLMİŞ...
HEY... NEDEN DURDUN? OH, OLAMAZ! VURULMUŞ...
IIIHHH...

ATEŞ!
BANG BANG
ZIP
ZIP
ZIP
THUD
ARTIK GÖRÜNMÜYOR!
ÖLMÜŞTÜR... KİMBİLİR KAÇ KURŞUN YEDİ?
GARİP... ONU BİR AN KAPTAN SWING SANDIM!
APTAL! İKİ GÜN ÖNCE ÖLDÜRÜLDÜĞÜNÜ DUYMADIN MI?
YİNE DE O OLDUĞUNA EMİNİM...
KİM OLURSA OLSUN BURADA CESEDİNİN ORTAYA ÇIKMASINI BEKLEYECEK DEĞİLİZ HERHALDE! ATLARA!

Birkaç saat sonra...
OOHH...
ACIYOR HA? BAŞINIZI BİR KAYAYA VURMUŞ OLMALISINIZ, KAPTAN SWING!

KİM OLDUĞUMU BİLİYORSUNUZ! NEREDEYİM?
KAYIĞIMDA! SİLAH SESLERİNİ DUYUP BAKTIĞIMDA SU YÜZÜNDE BATIP ÇIKAN BİR GÖLGE GÖRDÜM!

SİZİ TANIYINCA NE KADAR ŞAŞIRDIĞIMI BİLEMEZSİNİZ! ÇÜNKÜ ÖLDÜRÜLDÜĞÜNÜZÜ DUYMUŞTUM!

AMA YAŞIYORSUNUZ! HİÇ BİR YURTSEVER DAHA İYİ BİR BALIK TUTAMAZDI!
BU BENİM ŞANSIM DOSTUM! YELLOW FLAT KÖYÜNDEN UZAKTA MIYIZ?

IRMAK YOLUYLA İKİ SAAT SÜRER... GİTMEK İSTİYORSANIZ HEMEN HAREKET EDEBİLİRİZ!
ÇOK SEVİNİRİM...

HER ŞEY İÇİN TEŞEKKÜRLER DOSTUM!
HOŞÇAKALIN KAPTAN SWING!

STOP

BETTY HALA GELMEMİŞ OLMALI... GELSEYDİ BENİ KAPIDA BEKLERDİ!

ŞU İNCİLE BİR DAHA GÖZ ATALIM...

HİÇ BİR ŞEY YOK! NORMAL BİR İNCİL BU!
BOŞ OLAN İLK SAYFADA! GÖRÜNMEZ MÜREKKEPLE YAZILMIŞ!

NEE?
YAZILARIN BELİRMESİ İÇİN SAYFAYI BİRAZ MUM ALEVİNE TUTMAK YETER!

MAJESTELERİNİN ORDUSUNUN AMERİKAN KUVVETLERİNE SALDIRMAK İÇİN HAZIRLADIĞI MÜKEMMEL BİR PLAN! BU KİTABA BEN YAZDIM!

SİZ KİMSİNİZ?
ESKİ BİR İNGİLİZ GENEL KURMAY SUBAYI! BORÇLARIM YÜZÜNDEN ORDUDAN KAÇTIM AMA YAKINDA ZENGİN OLACAĞIM...

O İNCİLİ SATIN ALMAK İSTEMİYOR MUSUNUZ YOKSA? SİZİ ÖLDÜRÜP SATIN ALACAK BAŞKA BİRİNİ BULABİLİRİM!
PARAYI KİMSEYLE DE PAYLAŞMAYACAKSINIZ!

ÇETENİZDEKİLERİN HEPSİ İNGİLİZLER TARAFINDAN ÖLDÜRÜLDÜĞÜNE GÖRE ÜSTELİK...

HAH! HA! BENİ SADECE BENZERİNİZ TANIYORDU! DİĞERLERİNE EMİRLERİMİ SARKICIYLA GÖNDERİRDİM!

YAŞASALARDI DA BENİ BULAMAZLARDI ZATEN... HAH! HAH! HA!
BENİM BU KİTAPTA TEK BİR BOŞ SAFYA BULAMADIĞIM GİBİ DEĞİL Mİ?

NE? BOŞ SAYFA YOK MU?

SEN ALDIN ONU UĞURSUZ ASİ! KONUŞ YOKSA VURURUM!
KİM BAĞIRIYOR?

NE OLUYOR?

HAY LANET!

AH!
BANG

DÜKKANIMDA BAĞIRIP ATEŞ EDİYORLAR AMA BEN BU BACAKLA... HAY LANET KÖPEK!

SAKİN OLUN MAC-DUG! BURADA İŞLER YOLUNDA!
VAY CANINA! KAPTAN SWING'İN SESİ!

Bu arada...
HENÜZ HAYATTAYKEN BANA BİR ÖPÜCÜK VERSENE SARIŞIN!
KURBAĞA ÖPERİM DAHA İYİ!
HAH! HA!

HAPSE GİTTİĞİNİN VE ASILACAĞININ FARKINDA DEĞİL MİSİN SEN?

LANET! ASİLER!

ONTARİO KURTLARI! HÜCUUM!
AHH!
MİSTER BLÖF! GAMLI BAYKUŞ!
BANG
BANG

Daha sonra...
SWING! TANRI'YA ŞÜKÜR YAŞIYORSUN!
BAU BAU

BAU BAU
O PİS HAYVAN DA DÖNDÜ!

BÖYLECE TÜM ÇETE ORTADAN KALKTI! ESRARENGİZ ŞEFİYLE BİRLİKTE...
AMA İNCİL'İN SIRRI ÇÖZÜLMEDİ! BOŞ BİR SAYFASI OLMASI GEREK AMA...

HAY SAKALIMIN TELLERİ! GERÇEK İNCİLİN BENDE ONLDUĞUNU SÖYLEMEYİ UNUTTUM!

HER İHTİMALE KARŞI ONU ALIP MAĞAZADA BULDUĞUM BAŞKA BİR İNCİLİ ORAYA KOYMUŞTUM!
VER ONU! BİR DE MUM YAK!

PİS KÖPEK! ERZAĞIMI MİDEYE İNDİRMEYE BAŞLADI BİLE! AMA BU KEZ GÜNÜNÜ GÖRECEK...

Tarama: Mehmet Ali

Çizgi Roman tutkunlarının adresi;

"Büyülü Rüzgar Çizgi Roman Sahaf" benzersiz arşiviyle; Kadıköy'de Çizgi Roman tutkunlarıyla buluşuyor....

Ülkemizde düzenli olarak yayımlanan bütün çizgi romanların en yeni sayılarının yanısıra; Zagor, Judas, Martin Mystere, Conan, Mister No, Teksas, Tommiks, Tex ve daha pek çok efsanevi çizgi roman kahramanına ait maceraların arşiv sayılarını da "Büyülü Rüzgar Çizgi Roman Sahaf"da bulabilirsiniz....

BÜYÜLÜ RÜZGAR
çizgi roman

Caferağa Neşet Ömer Sok. Kadıköy İş Merkezi No:10/2 (Alt Kat) Kadıköy - İstanbul
(Kadıköy PTT'nin arkası) Tel: (0216) 345 14 06 e-mail: buyuluruzgar@mynet.com

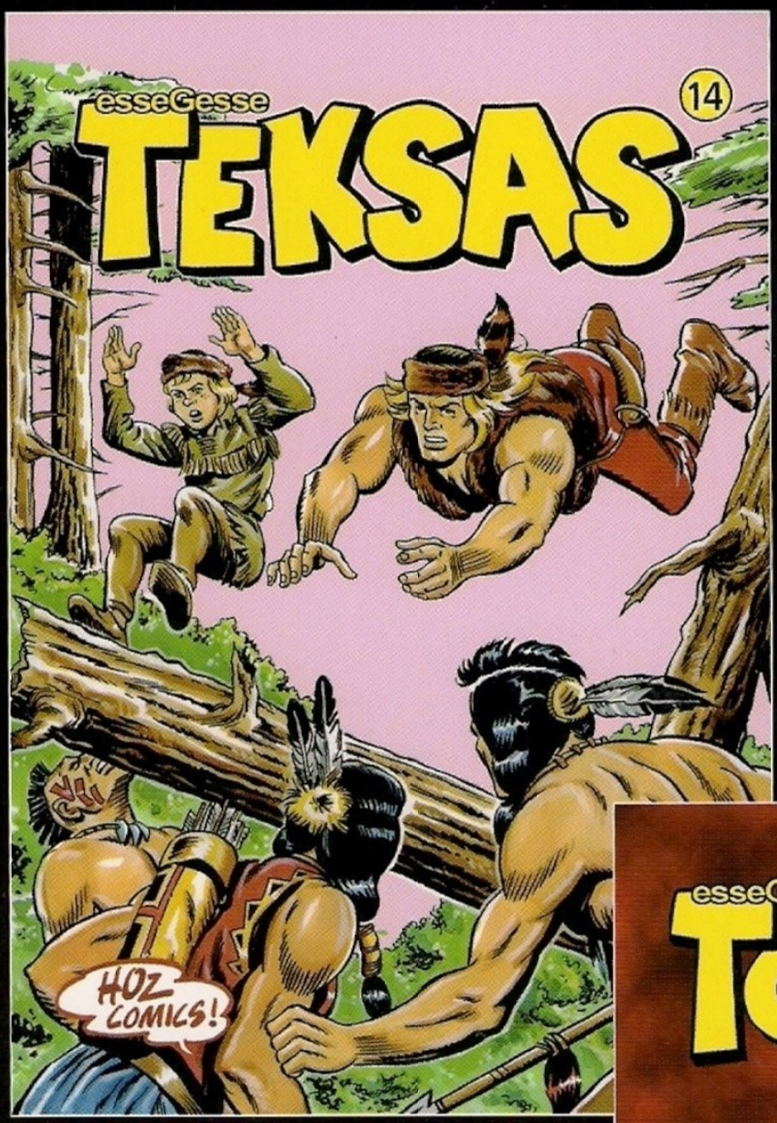

EsseGesse
Teksas
Tommiks
Her ayın
1'inde
BAYİLERDE

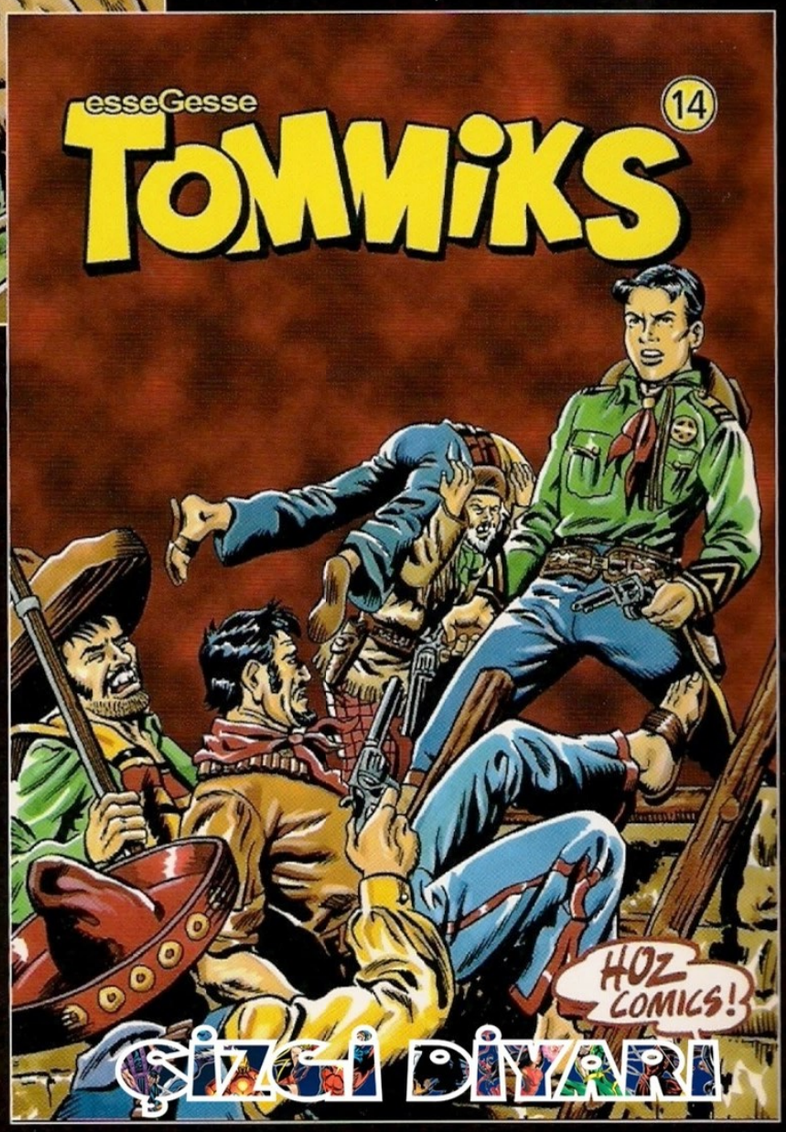

HOZ COMICS!

9 YTL
ISSN 1303 1344
9 771303 124465
Kıbrıs 10 YTL

ÇİZGİ DİYARI